#TGVeb

Tourismus- und
Gewerbeverein
Eilenburg e. V.

Eilenburger Wegweiser

Besuchen Sie die Weltkleinstadt an der Mulde.

AUSGABE
2026

Wirtschaft fördern – Menschen vernetzen

Liebe Bewohner, Besucher, Investoren und Gäste Eilenburgs, ich begrüße Sie herzlich im **EILENBURGER WEGWEISER**, einer Publikation des Tourismus- und Gewerbevereins e. V., für und von den Mitgliedern und vor allem für Sie! Der Wegweiser bündelt wissenswerte und nützliche Informationen über die Mitglieder des *#TGVeb* und natürlich auch über unsere liebenswerte Weltkleinstadt an der Mulde.

Eilenburg, eine Weltkleinstand im Zentrum Nordsachsens. Eine Stadt, die mit ihrer Nähe zu Leipzig, 110% hervorstechen muss, um gesehen zu werden. Für uns sind 110% unsere eigenen 100% an Ideen, Engagement und initiative! Um ein paar besondere Beispiele zu nennen.

1. Die Kunstwoche erfreut, seit 2023, jedes Jahr mehr Besucher und Kunstinteressierte, begeistert Jung und Alt und schweißt uns alle noch mehr zusammen.
2. Ein eigenes Coworking-Space in unsere Weltkleinstadt für unsere mutigen Gründer!
3. Die Erfindung der Schallplatte verbindet Schallplattenfans auf der ganzen Welt mit unserer Weltkleinstadt.
4. Und wir sind Friedensstadt! Der Friede zu Eilenburg wurde 1646 in der einmalig zweigeteilten Stadt geschlossen.

Weit mehr solcher Eilenburger Besonderheiten gibt es hier zu erfahren.

Ihr Kai-Uwe Tüchler
Vorstandsvorsitzender

Tourismus- und
Gewerbeverein Eilenburg e. V.
Torgauer Straße 40 in 04838 Eilenburg
Telefon: 0176 83436405
E-Mail: *info@tgv-eilenburg.de*
Web: *www.tgv-eilenburg.de*

Gedruckt in Eilenburg von
Henschel Druck & Werbung.
Telefon: *03423 658854*
E-Mail: *info@hdw-eilenburg.de*
Web: *www.hdw-eilenburg.de*

Inhalt

Eilenburg – Weltkleinstadt an der Mulde 4

Regelmäßige Veranstaltungen in Eilenburg 5

Unterwegs in der Weltkleinstadt 6

Eilenburg digital entdecken 9

Landschaftsprofil der Region 12

Supervulkanismus, Region Eilenburg mit Sand und Kies dabei 13

Gründen, Entrepreneurship und Coworking – Beratungszentrum in Eilenburg 14

Netzwerk für die Region Eilenburg, Newsletter 15

Kleinstadtlabor KUNSTwoche Eilenburg 16

Kultur erleben und Spaß haben 17

Weitere Highlights in Eilenburg 18

Verwendete Piktogramme 20

Präsentation #*TGVeb*-Mitglieder 21-45

Überblick Lage, Wege, Anreise 46-47

Präsentation #*TGVeb*-Mitglieder 48-88

Menschen, Projekte, Netzwerke 89

Labyrinth für Eilenburg 90

#*TGVeb*-Leistungen 91

Wirtschaft fördern – Menschen vernetzen, Kontakt 92

#TGVeb
Wirtschaft fördern - Menschen vernetzen

EILENBURG
KUNSTwoche
Kleinstadtlabor

Eilenburg – Weltkleinstadt an der Mulde

Kleine Städte müssen für Besucher, Investoren oder überhaupt für Aufmerksamkeit um einiges besser sein, als das größere Städte vielleicht tun müssen. Die Nähe zu Leipzig braucht zudem einiges mehr an Ideen, um den Blick auf Eilenburg zu lenken.

Eilenburg ist eine kleine Stadt in der Welt – also eine Weltkleinstadt.

Das natürlich wäre leicht dahingesagt, wenn es nicht Besonderheiten, Einmaligkeiten oder zu Schmunzelndes hier in der Stadt gäbe. Drei Punkte seien beispielhaft genannt:

1. Wer weiß schon, dass jeder Schallplattenfan auf ganz innige Weise mit der Weltkleinstadt verbunden ist. Wer sie hört; die Musik stammt von einem Tonträger, der in Eilenburg erfunden wurde.
2. Seit 2023 erfreut sich der Baumriesenpfad der Philosophie steigender Beliebtheit, was das mit Friedrich Nietzsche und seinem Vater zu tun hat, erklärt eine Broschüre, die es auch zum Herunterladen gibt.
3. Eilenburg ist Friedensstadt! Der Friede zu Eilenburg wird 1646 in der einmalig zweigeteilten Stadt geschlossen.

Weit mehr solcher Eilenburger Besonderheiten gibt es hier zu erfahren: *tgv-eilenburg.de/eilenburg/weltkleinstadt/*

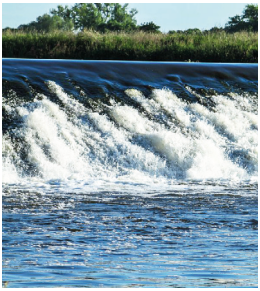

Regelmäßige Veranstaltungen in Eilenburg

Rosenmontagsparty
Stunde der Musik
Mazda-Lauf
Eilenburger Gezwitscher
Walpurgisnacht
Stadtfest
Tierparkfest
Orgelnacht
Stadt- und Ortsteilfeste
Burgbergserenade
KUNSTwoche Eilenburg
Tag des offenen Denkmals
Tage der Industriekultur
Landesrudermeisterschaften Sachsen/Thüringen
Herbstfrühling
Halloween im Tierpark
Weihnachtsmarkt

Unterwegs in der Weltkleinstadt

Eilenburg, gelegen am Luther- und Jakobsweg und der Via Regia, umgeben von Wander-, Rad- und Wasserwegen und bestückt mit Sehenswürdigkeiten und Freizeitangeboten, lohnt immer einen Besuch!
Für Familien und alle Tierliebhaber bietet der im schönen Stadtpark gelegene Eilenburger Tierpark ein attraktives Reiseziel. Naturfreunde kommen auf dem Weg zum Bobritzer Damm, einem eindrucksvollen Stauwerk der Mulde, durch die wunderschöne Muldeauenlandschaft voll auf ihre Kosten. Auch Wanderer und Radfahrer können in und um unsere Stadt viel entdecken. Für Historienfreunde bietet Eilenburg unter anderem das Stadtmuseum, die unterirdischen Bergkeller und den Schlossberg, der die mehr als 1000-jährige Geschichte der Stadt erlebbar macht.

Veranstaltungen, Sehenswürdigkeiten, Unterkünfte, Gastronomie und vieles mehr in Eilenburg und der direkten Region finden Sie unter ***www.eilenburg.de*** - nutzen Sie für den schnellen Weg dahin unseren QR-Code ➢

Mit dem Fahrrad

Per Drahtesel kann man Eilenburg über den Fernradweg **Mulderadweg**, die **Mulde-Acht** oder die **Mühlentour Nr. 3** erreichen.
Hier angekommen gibt es einen Radrundkurs, der durch die beiden Stadtteile Mitte und Berg führt: Die **Eilenburger Schleife**. Eilenburgs Sehenswürdigkeiten und historische Stätten, können Sie sich am schnellsten auf diesem Weg erschließen. Die Eilenburger Schleife beginnt unmittelbar am Mulderadweg. Sie ist ein ca. 9 km langer Rundkurs durch die Stadt, der sich auch hervorragend erlaufen lässt.

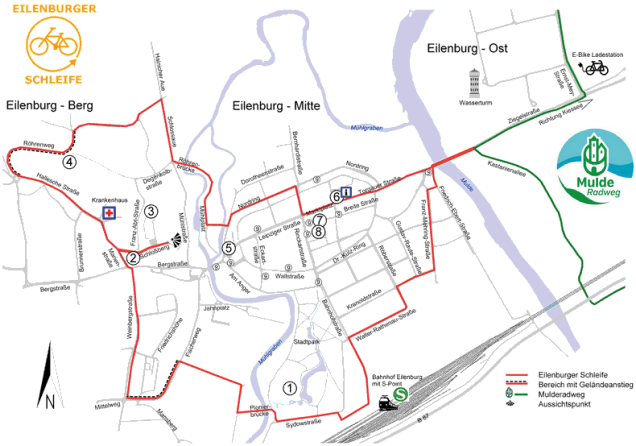

Eilenburger Schleife
Bereich mit Geländeanstieg
Mulderadweg
Aussichtspunkt

Die hier abgebildete Karte der Eilenburger Schleife finden Sie unter *schleife.eilenburg.de*.

Sie mögen es digital und möchten gerne mehr Informationen auf Ihrem Weg erhalten? Dann besuchen Sie doch ***eilenburg.gim.guide*** ➢. Hier finden Sie nicht nur eine Karte, sondern auch jede Menge interessante Informationen zu den Sehenswürdigkeiten entlang der Eilenburger Schleife. Die Tour lässt sich bequem im Vorfeld herunterladen und dann vor Ort nutzen.

Auf dem Wasser

Bei Eilenburg darf die **Mulde** noch machen was sie will und auch ihr Nebenarm, der **Mühlgraben**, ist eine wilde Wasserstraße in der beeindruckenden Muldeauenlandschaft. Unser **Bootsanleger**, in unmittelbarer Zentrumsnähe, ist der ideale Startpunkt um Richtung Bad Düben der natürlichen Mulde zu folgen. Wer lieber badet, kann die Eilenburger **Schwimmhalle** oder den **Kiessee** mit Freizeit- und Erholungszentrum

nutzen. Auch Camper sind dort jederzeit herzlich willkommen.
Für Alle, die lieber begleitete Touren nach und durch Eilenburg auf Mulde oder Mühlgraben machen möchten, hält die Tourist-Information Kontakte bereit.

Zu Fuß

Am Rande der **Dübener Heide** gelegen, bietet sich Eilenburg als Ausgangsort für Wanderungen in alle Himmelsrichtungen an. Es ist ebenfalls für Durchreisende auf dem **Muldentalwanderweg**, **Luther-** oder **Jakobsweg** und lauffreudige Tagesgäste attraktiv. Wer gerne kurze Strecken unter 10 km läuft, der kann auf dem Radrundweg **Eilenburger Schleife** Sehenswürdigkeiten entdecken (siehe „Mit dem Fahrrad“), sich auf dem **Planetenwanderweg** zum Bobritzer Damm begeben, die **Camera Historica** im Stadtgebiet suchen oder der **Lauschtour** und dem **Baumriesenpfad der Philosophie** durch die Innenstadt folgen.

Auf Schusters Rappen durch die Muldestadt Eilenburg - eilenburg.de ➢

Sie haben Interesse an einer **Stadtführung**, **Bergkellerführung** oder wollen den **Schlossberg** begleitet entdecken? Dann machen Sie mit der Tourist-Information Eilenburg einen Termin für Ihre Gruppe (ab 10 Personen) aus. Egal ob Erwachsene, Kinder oder Groß und Klein, ob Familien-, Vereins- oder Firmenfeier – unsere kompetenten Gästeführer machen Ihren Eilenburgbesuch zu einem Erlebnis.

Tourist-Information Eilenburg
Torgauer Straße 40 | 04838 Eilenburg
Tel.: 034123 652 226 | E-Mail: tourismus@eilenburg.de

Eilenburg digital entdecken

Eilenburg bietet aktuell drei digitale Angebote für die Bewohner und Gäste der Stadt. So können Sie mit Ihrem Smartphone, ähnlich einem Audioguide, den **Planetenwanderweg** im Süden Eilenburgs und die **Lauschtour** oder den **Baumriesenpfad der Philosophie** durch Eilenburg erleben. Mehr Informationen zu den beiden Angeboten finden Sie unter *eilenburg.de/tourismus/wandern* ➢

Der **Planetenwanderweg** ist ein echter Hingucker geworden! Mittels des QR-Codes ➢ können Sie sich die Tour für Erwachsene oder Kinder herunterladen und vor Ort – ohne Datennutzung – abspielen. Das Stadtmaskottchen Heinz Elmann® und seine Frau Ella führen Sie dann 2,8 km durch unser Sonnensystem.

Heinz Elmann® bei der Eröffnung des Planetenwanderweges.

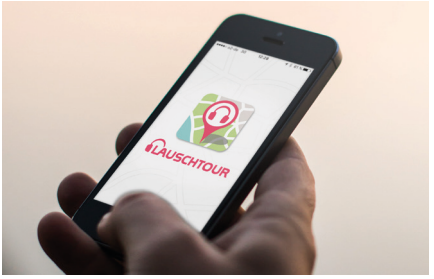

LAUSCHTOUR
AUDIOGUIDES & APPS

Mittels der **Lauschtour**-App können Sie Eilenburg auf ganz neue Art entdecken. Verschiedene Persönlichkeiten der Stadt erzählen Interessantes, Spannendes und Wissenswertes über die jeweiligen Orte und deren Bewohner und Geschichten. Vom Stadtmuseum gelangen Sie so unterhaltsam hinauf zum Schlossberg.

Auf zum App-Store!

Einfach App herunterladen und losmarschieren!

Auf der Website *eilenburg.de/tourismus/* finden Sie einen **DIGITALEN 360° STADTRUNDGANG**, der Ihnen die Stadt, das Museum, die Bibliothek, das Bürgerhaus und den Schlossberg als Panorama, aus der Vogelperspektive und mit vielen spannenden Informationen zeigt.

Baumriesenpfad der Philosophie

Der 4,2 km lange Rundwanderweg durch das Zentrum von Eilenburg orientiert sich an den Baumriesen in diesem Stadtteil. Alte Biotopbäume sind in vielerlei Hinsicht herausragend und besonders beachtenswert. So überragt die Umweltleistung eines Baumes mit einer Krone von 20 m vielfach die von jungen Bäumen.

Der Baumriesenpfad der Philosophie kann in drei Themenfeldern erwandert und erlebt werden. Man kommt natürlich an besonderen Biotopbäumen vorbei, kann einigen philosophischen Gedanken frönen und genießt manch neuen Blick auf die Stadt.

Der Eilenburger Baumriesen- und Philosophiepfad kann in zwei Themenwelten auch digital erlebt werden:

1. Baumriesenpfad durch Eilenburg
2. Philosophiepfad in Eilenburg

Zum Geoinformationsmanager gelangen Sie mittels QR-Code oder folgender Adresse: *eilenburg.gim.guide*

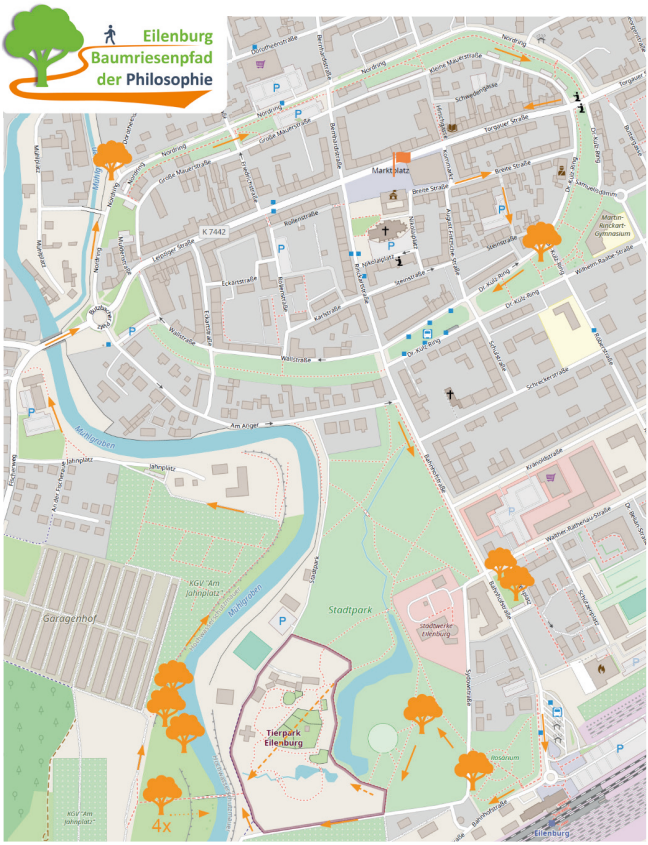

In Orange sind die Baumriesen und der Weg eingezeichnet.

Kartengrundlage: ©OpenStreetMap

Landschaftsprofil der Region

Das landschaftliches Profil in und um Eilenburg ist abwechslungsreich und kann sich sehen lassen. Anhöhen, die in Eilenburg auch Berge genannt werden, die Mulde mit der Muldeaue, der Kiessee in Eilenburg-Ost, der Blick auf die Hohburger Berge, immerhin mit maximal 240 Meter Höhe, die Felder rund um Eilenburg, Stadt- und Tierpark, alte Biotopbäume und vieles mehr gilt es zu entdecken.

Supervulkanismus, Region Eilenburg mit Sand und Kies dabei

Erst in den letzten Jahren ist klar geworden, Eilenburg und damit die Weltkleinstadt ist um einen Superlativ reicher. Vor Millionen von Jahren entsteht eine geologische Struktur bei einem Ereignis, das in diesem Ausmaß in der Erdgeschichte einmalig ist. Zur Caldera, die durch den Ausbruch des Supervulkans hier in der Region entstanden ist, gehört auch das heutige Gebiet um Eilenburg. Bedeutung hat das bis in unsere Tage, quasi ist die Region steinreich, dazu gehören hier auch Kies und Sand. Die Weltkleinstadt ist zudem Tor zum Geopark Porphyrland.

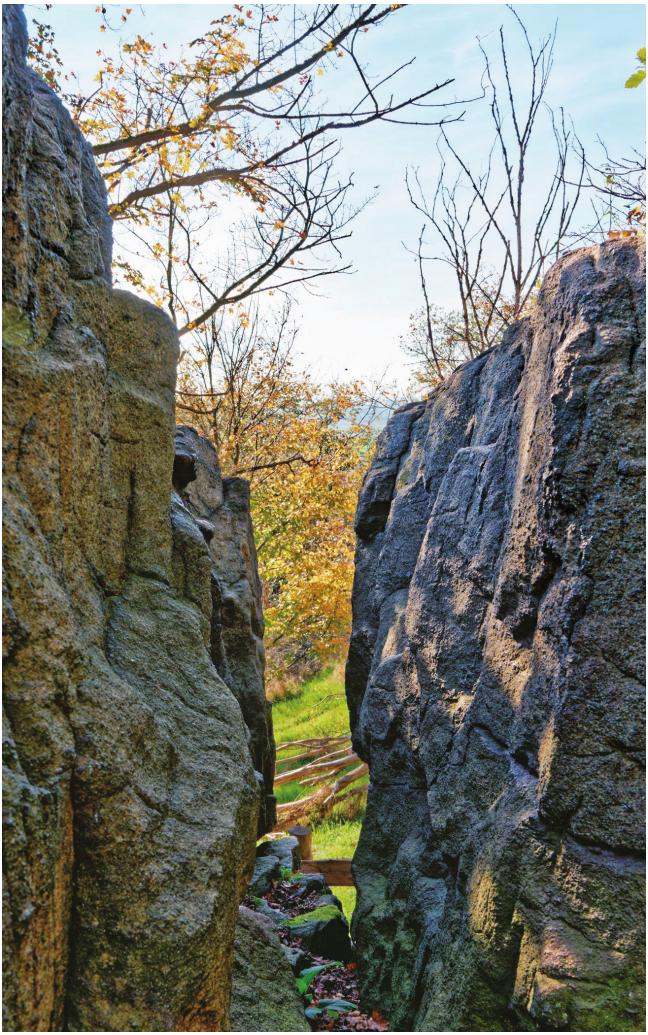

Gründen, Entrepreneurship und Coworking – Beratungszentrum in Eilenburg

Eilenburg ist im Landkreis Nordsachsen ein Zentrum für Gründer und Gründerinnen. Um und im Coworking Weltkleinstadt in der Rollenstraße 23 hat sich eine Community entwickelt, die das Thema Gründen in den Fokus stellt.
Regelmäßige Veranstaltungen, Projekte oder Netzwerktreffen bündeln hier die Kräfte, Ideen und bilden eine Plattform zum Thema Unternehmensgründung.
Mehr dazu unter: *eilenburg.de/coworking*

T!Raum
TransferRäume für die Zukunft von Regionen

Eilenburg

UNIVERSITÄT LEIPZIG

#TGVeb
Wirtschaft fördern - Menschen vernetzen

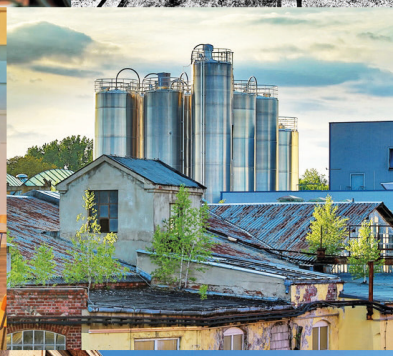

Netzwerk für die Region Eilenburg

Seit 2019 stellt der Tourismus- und Gewerbeverein Eilenburg e. V. seine Arbeit unter das Motto ***Wirtschaft fördern und Menschen vernetzen***.

Konkret bedeutet das:

- der Verein bietet über sehr unterschiedliche Formate eine funktionierende Plattform für alle Wirtschaftsbereiche. Vom Handwerk bis zum Freiberufler, von der Industrie bis zum Handel von der Dienstleistung bis zur Gastronomie, und viele weitere Branchen treffen sich hier in Eilenburg oder online.
- neben den fast 70 Mitgliedern aus der Wirtschaft versammelt sich unter dem Dach des *#TGVeb* noch das Kreativnetzwerk. Hier sind mittlerweile bis zu 100 Aktive damit beschäftigt, das Kleinstadtlabor KUNSTwoche Eilenburg zu realisieren.
- der Tourismus von uns als wichtiger Wirtschaftsbereich hier in der Stadt gesehen wird, genau wie die Kreativbranche, die in Sachsen mit 4,6 Mrd. Euro Jahresumsatz die zweitwichtigste Branche des Freistaates ist.
- der Verein wichtige Funktionen des Stadtmarketings erfüllt und mittlerweile eine sehr große Reichweite in Sachsen, den angrenzenden Bundesländern und darüber hinaus erzielt.
- unterschiedliche Projekte, Impulse und Kooperationen ein bedeutender Kern unserer Arbeit ist, aus dem sich wiederum Neues und Gutes für die Region entwickelt.

Ein großer Teil unserer Angebote ist kostenfrei zu nutzen, hier begrüßen wir gern Neugierige und Interessierte. In Kontakt bleiben - unser Newsletter ist kostenfrei:

tgv-eilenburg.de/kontakt/newsletter/

KUNST*w*oche Eilenburg

Seit 2023 organisiert das Kreativnetzwerk Eilenburg unter dem Dach des *#TGVeb* das Kleinstadtlabor KUNSTwoche Eilenburg.

Vom **22. August bis 30. August 2026** findet dieses Highlight erneut in der Weltkleinstadt statt. Kreative Köpfe, die gern mitgestalten möchten, können gern zu den Netzwerktreffen dazu kommen. Informieren Sie sich unter *tgv-eilenburg.de*, der QR-Code führt direkt zur Projektseite:

kunstwoche-eilenburg.de

Kultur erleben und Spaß haben

Chorkonzert im Eilenburger Bürgerhaus

Zahlreiche Veranstaltungen locken ganzjährig nach Eilenburg. Ob Bürgerhaus, Tierpark, Stadtmuseum, Stadtbibliothek, Schwimmhalle oder, oder, oder – in Eilenburg ist ständig etwas los. Ob Feste, Lesungen, Kabarett, Konzerte oder Weihnachtsmärkte, Musik-, Bildungs- oder Sportveranstaltungen, hier kommt jeder auf seine Kosten. Das glauben Sie nicht? Dann überzeugen Sie sich selbst und werfen Sie einen Blick in unseren Veranstaltungskalender auf der städtischen Website *eilenburg.de/freizeit/veranstaltungen* ➢

Trubel auf dem Marktplatz zum ersten Eilenburger Herbstfrühling.

Verschiedenste Aktionen locken jedes Jahr zahlreiche Gäste auf den Eilenburger Weihnachtsmarkt.

Weitere Highlights in Eilenburg

Sagenumwobener Schlossberg mit Pension und Mauerturm

Sorbenturm

Einzigartige Muldeauenlandschaft

Stadtmuseum mit Klassenzimmer der 1920er Jahre

Zeitzeugen der Geschichte im Stadtbild präsentiert

Sternwarte „Juri Gagarin“

Geheimnisvolle Bergkelleranlagen

© www.anz-verlag.de

KULTURUNTERNEHMUNG EILENBURG

BÜRGERHAUS BIBLIOTHEK MUSEUM SCHWIMMHALLE

facebook

BÜRGERHAUS

Öffentliche Veranstaltungen und Saalvermietung, Seminarräume

Franz-Mehring-Straße 23
04838 Eilenburg
Telefon: 03423 7003930
Telefon: 03423 659394
Telefax: 03423 659638

E-Mail: tickets@kulturunternehmung.de

SCHWIMMHALLE

Schwimmhalle mit Sprungturm, Nichtschwimmerbereich

Ziegelstraße 13
04838 Eilenburg
Telefon: 03423 758398
Telefax: 03423 758448

E-Mail: schwimmhalle@eilenburg.de

STADTBIBLIOTHEK

Bücher, Spiele, Hörbücher, Zeitschriften, Onleihe

Torgauer Straße 40
04838 Eilenburg
Telefon: 03423 652220
Telefax: 03423 652225

E-Mail: bibliothek@eilenburg.de

STADTMUSEUM

Historisches Klassenzimmer, Dauer- und Sonderausstellungen, Bergkeller- und andere Führungen

Torgauer Straße 40
04838 Eilenburg
Telefon: 03423 652222
Telefax: 03423 652225

E-Mail: museum@eilenburg.de

Folgende Piktogramme verwenden wir

- Bettenanzahl

- Behindertenfreundlich

- W-LAN

- Tier möglich

- Nähe Bahnhof

- an der Eilenburger Schleife gelegen

- am Baumriesenpfad gelegen

- am Lutherweg gelegen

- am Mulderadweg gelegen

- Gastronomie

- keine Tiere

- Zentrumsnah

- Sachsen-M

Tierpark Eilenburg

Carolin Otto
Stadtpark 3
04838 Eilenburg
Telefon: 03423 752984
Web: www.tierpark-eilenburg.de
E-Mail: Tierpark-Eilenburg@t-online.de

Öffnungszeiten: täglich
Okt.-März: 9 Uhr bis Einbruch der Dunkelheit, spätestens 17 Uhr
April-Sept.: 9 bis 18.30 Uhr

Eintritt: Erwachsene 4 €, Kinder 2 €, Kinder bis drei Jahre haben freien Eintritt

Wir bieten:
- 365 Tage im Jahr geöffneter Tierpark
- zahlreiche Veranstaltungen

Im Eilenburger Tierpark freuen sich diese Ziegen auf Streicheleinheiten.

Klein, aber fein ist das Motto des Eilenburger Tierparks. In der über drei Hektar grünen Oase inmitten des Stadtparks- nur 300 Meter vom S-Bahnhof Eilenburg entfernt - haben über 300 Tiere (50 Arten) ihr Zuhause. Ziegen können gestreichelt, Schweine gebürstet und Sittiche in ihrer Voliere besucht werden. Bei den Wollschweinen lassen sich Karussellrunden drehen, Kaninchen hoppeln über die Wiesen, Pfauen schlagen Rad. Im Exotenbereich zeigen Hutaffen ihre Kletterkünste und Aras ihr buntes Gefieder. Ein Tropenhaus entführt in ein Dschungeldorf. Ein Naturlehrpfad führt durch Feucht- und Waldgebiete, wo Kranich, Luchs, Uhu und Damwild leben. Hunde dürfen nur in den Eingangsbereich (Freifläche Gastronomie) angeleint mitgenommen werden.

TREFFPUNKT LEIPZIG

Gesellschaft für Gästebetreuung
und kulturelle Bildung
Mirko Seidel
Gustav-Adolf-Straße 3
04105 Leipzig
Telefon: 0341 1497879 • Telefax: 1498616
Mobil: 0176 95450957
Web: www.treffpunktleipzig.de
E-Mail: info@treffpunktleipzig.de

Wir bieten:

- Stadtführungen, Rundfahrten und Nachtwächterrundgänge
- Besondere Thementouren
- Öffentliche Termine mit Nachtwächter Bremme®
- Nachtwächter Bremme® mit Wunsch-Termin
- Nachtwächter Bremme® Schmaus
- Kurzauftritt bei Feiern
- Altstadtrundgang & Kostümtouren
- Höfe & Passagen
- Tour l'Amour
- Krimitour

TREFFPUNKT LEIPZIG – ob Stadtführungen, Rundfahrten oder Nachtwächterrundgänge mit dem legendären Nachtwächter Bremme® – wir heißen Sie zu einem interessanten und unvergesslichen Kennenlernen der besonderen Seiten der Stadt Leipzig herzlich willkommen. Zudem klärt Sie, wenn Sie mögen, die Kaffee-Else oder eine junggebliebene Dame aus den 20ern vor 100 Jahren amüsant und kurzweilig darüber auf, was es heißt, hier mehr als ein Schälchen Heeßes zu schlürfen.

Freizeit- und Erholungszentrum Eilenburg GmbH

Beate Millemann
Zum See 1
04838 Eilenburg
Telefon: 03423 659933 • Telefax: 659983
Mobil: 0177 2222005
Web: www.camp-eb.de
E-Mail: camp-eb@t-online.de

Wir bieten:
- ein Bungalow: ab 30 €
- drei Mietwohnwagen: ab 20 €
- 80 Touristikzeltplätze auf dem Campingplatz
- Campen, Baden
- Spiel- und Sportmöglichkeiten
- Veranstaltungen

Eilenburg, das Tor zur Dübener Heide ist seit circa 35 Jahren ein Kleinod für Camper. Direkt am 150ha großen Badesee gelegen, hat das FEZ 200 Stellplätze für Dauer- und 100 Stellplätze für Tagescamper. Für Kurzentschlossene besteht die Möglichkeit, in einem Bungalow oder in einem Wohnwagen zu übernachten. Kinder können die Spielburg erobern, Volleyballplätze in Beschlag nehmen oder sich auf dem Bolzplatz austoben. Im Sommer ist nicht nur Baden angesagt, sondern auch Surfen, Segeln oder Rudern. Ein Bootsverleih befindet sich vor Ort und die Wasserskianlage direkt nebenan. Freunde der Freikörperkultur kommen in einem eigens für sie reservierten Strandabschnitt auf ihre Kosten.

Unterkunft

Eilenburger Wohnungsbau- und Verwaltungsgesellschaft mbH

Birgit Bendix-Bade
Maxim-Gorki-Platz 1
04838 Eilenburg
Telefon: 03423 68160
Web: www.ewv-immobilien.de
E-Mail: information@ewv-immobilien.de

Wir bieten:

- Möblierte Gästewohnungen für bis zu acht Personen, 40 bis 50 €

Die Gästewohnungen befinden sich in den Stadtgebieten Eilenburg-Ost und Stadt-Zentrum. Bestandsmieter der EWV erhalten 10 € Rabatt bei Anmietung einer Gästewohnung.

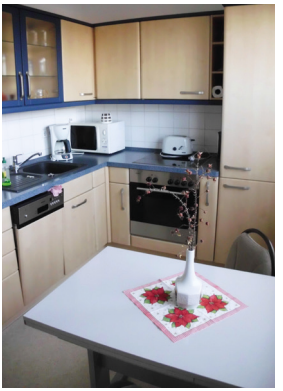

Firmensitz der EWV am Maxim-Gorki-Platz 1.

Hotel Heinzelberge

Schlossberg 7
04838 Eilenburg
Ansprechpartnerin Marta Jaworska-Krüger
Telefon: 03423 7094680 • Telefax: 7094681
Mobil: 0160 3378694
Web: www.heinzelberge.de
E-Mail: info@heinzelberge.de

Wir bieten:
- EZ: ab 90 €, DZ: ab 110 € jeweils pro Nacht
- Aufbettung: ab 30 € pro Nacht
- Frühstück: 12,50 € pro Person
- ein Zimmer behindertengerecht

Den Heinzelmännchen am Abend oder in der Nacht vom Zimmer aus lauschen, im Kräutergarten wandeln oder den wirklich einmaligen Blick in das nördliche Sachsen genießen. Das können Sie alles erleben, wenn Sie im 3* Hotel „Heinzelberge“ übernachten. Wenn Sie genug von Eilenburg und seiner Umgebung gesehen und erlebt haben, lädt der Schlossberg noch zu einem kleinen Rundgang ein oder Sie erklimmen am Wochenende den Sorbenturm.

Wirtshaus Zum Landwirt

Katrin Schulze
An der Schondorfer Mark 5
04838 Eilenburg
Telefon: 03423 757202
Instagram: @zum.landwirt.eilenburg
E-Mail: katrin.schulze@zum-landwirt.de
Öffnungszeiten: Do. 17-22 Uhr / Fr 11-14 Uhr und 17-22 Uhr
Sa 11-22 Uhr / So 11-20 Uhr

Wir bieten:
- ein EZ: 70 € mit Frühstück, DZ auch als EZ
- vier DZ: 90 € mit Frühstück
- DZ als Dreibettzimmer: 120 €
- Aufbettung möglich
- alle Zimmer mit Dusche/WC und LED-TV Gerät
- Catering, Feiern, Events

10

WLAN @

Das Wirtshaus in Eilenburg mit rustikaler, gemütlicher Inneneinrichtung und wunderschönem Biergarten. Ob in gemütlicher privater Runde, für ein Firmenessen oder zur Hochzeitsfeier, bei uns sind Sie immer goldrichtig und herzlich willkommen. Genießen Sie unsere Pferde- und Wildspezialitäten aus der Region oder andere Spezialitäten aus unserem Wirtshaus, dazu ein erfrischendes Bier oder einen Schoppen Wein. Unsere Zimmer befinden sich direkt am Wirtshaus und heißen alle privat oder beruflich Reisenden herzlich willkommen.
Wir freuen uns auf Sie!

Vermietung am See

Philipp Beckert
Zum See 106
04838 Eilenburg
Telefon: 03423 602120
Mobil: 0178 3356808
Web: www.vermietung-am-see.de
E-Mail: info@vermietung-am-see.de

Wir bieten:

- ein EZ: 45 € ohne Frühstück
- ein DZ: 70 € ohne Frühstück
- eine Ferienwohnung: 70 €
- Aufbettung möglich
- alle Zimmer mit Dusche/WC, eigene Küche

6

Verbringen Sie ein paar angenehme Tage bei uns in der Muldestadt. Entdecken Sie die Umgebung von Eilenburg, unternehmen Sie etwas im Naturpark Dübener Heide, in Leipzig, in Torgau oder am Kiessee vor Ort. Unsere Wohnungen bieten nicht nur Urlaubern Erholung, sondern nach einem langen Arbeitstag auch Geschäftsreisenden und Monteuren. Wir befinden uns in Eilenburg-Ost, direkt am Kiessee und in unmittelbarer Nähe zum Mulderadweg.

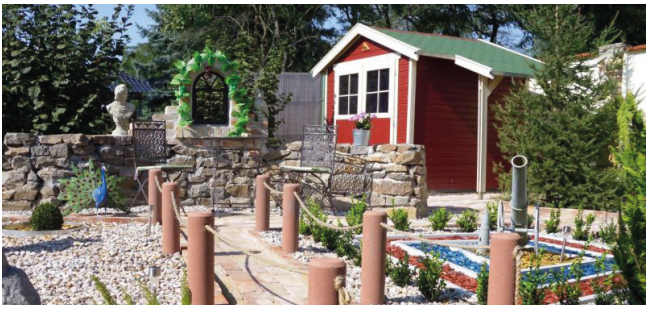

Pension Am Park

Sylvia Lehmann
Bahnhofstraße 7
04838 Eilenburg
Telefon: 03423 603055 • Telefax: 603054
Web: www.eilenburg-pension-am-park.de
E-Mail: pension-am-park@t-online.de

Wir bieten:
- zwei EZ: ab 50 € mit Frühstück
- acht DZ: ab 78 € mit Frühstück
- Kinder bis 3 Jahre kostenfrei
- Aufbettung: ab 10 € möglich

18

WLAN @

Unsere Pension „Am Park“ bietet Ihnen Ruhe und Behaglichkeit, Frühstück in familiärer und freundlicher Atmosphäre. Parkplätze befinden sich vor dem Haus. Wie der Name verrät, liegt sie im Herzen der Stadt, direkt am Stadtpark. Die Zimmer sind mit WC, Dusche und TV ausgestattet, ein Internetzugang ist über einen Telekom-Hotspot möglich.

Eiscafé-Pizzeria-Hotel Rialto

Lutz Janke
Torgauer Straße 45
04838 Eilenburg
Telefon: 03423 68750
Web: www.rialto-eilenburg.de
E-Mail: info@rialto-eilenburg.de

Öffnungszeiten: ***Restaurant/Pizzeria:***
Mo./Di.: geschlossen (außer an Feiertagen)
Mi. - So.: 11 - 22 Uhr
Hotel:
immer geöffnet/separat erreichbar/Kontakt über E-Mail

Wir bieten:
- drei EZ: 69 € mit Frühstück
- sechs DZ: 89 € mit Frühstück
- alle Zimmer mit Bad/WC, TV, Dusche
- Aufbettung möglich
- Freisitz
- Parkmöglichkeiten auf dem Grundstück

Rialto – Italienisches Restaurant, Hotel und Eiscafé in Eilenburg.
Seit 1996 betreiben wir, die Familie Janke, das Eiscafé-Pizzeria-Hotel Rialto in Eilenburg. Wir bieten unseren Gästen neben frischer italienischer Küche (70 Plätze in der Gaststätte) auch hausgemachtes Eis und ein kleines Hotel mit 15 Betten.

Ferienwohnungen Kaminfeuer und Pusteblume

Heike Jonack
Bergstraße 1
04838 Eilenburg
Telefon: 0177 2121648, auch via WhatsApp erreichbar
Web: www.heike-jonack.de

Wir bieten:

- Ferienwohnung bis 4 Personen: ab 80 € (2 P.)
- Ferienwohnung für 2 Personen: ab 60 €
- Aufbettung 10 €
- überdachte und geschützte Fahrradunterstellmöglichkeit
- romantisches Sitzen draußen
- Parkplatz
- Nichtraucher

Wer in Eilenburg romantisch übernachten möchte, der findet in den Ferienwohnungen Kaminfeuer und Pusteblume der Familie Jonack tolle Orte für eine schöne Zeit in der Weltkleinstadt. In der warmen Jahreszeit kann man draußen einen herrlichen Blick auf die Mühlgrabengabelung und den Stadteingang werfen.

Privatvermietung Heidepriem

Helga Heidepriem
Wurzener Landstraße 32
04838 Eilenburg
Telefon: 03423 751999
E-Mail: zimmervermietung-heidepriem@hotmail.com

Wir bieten:
- ein EZ: 35 € mit Frühstück
- zwei DZ: 60 € mit Frühstück
- Aufbettung möglich

6

Wir sind nur 10 Minuten Fußweg vom Bahnhof Eilenburg-Ost entfernt und damit nur wenige S-Bahn-Minuten von der Messestadt Leipzig.

Pension „villa Bathun“

Klaus-Dieter Jentzsch
Battauner Hauptstraße 23
04838 Doberschütz/OT Battaune
Telefon: 034244 66406 • Telefax: 664114
Web: www.villa-bathun.de
E-Mail: pension-villa-bathun@t-online.de

Wir bieten:

- zwei Ferienwohnungen
- drei Zweibettzimmer
- Räume für Versammlungen oder Feierlichkeiten
- Frühstück nach Vereinbarung
- kostenfreier Zugang zum W-LAN

Pension „Villa Bathun“ in Battaune – übernachten an historischen Orten. Wer darauf Wert legt, dem sei, nicht nur aus diesem Grund, die liebevoll restaurierte Pension im Herzen des kleinen Ortes Battaune empfohlen. In wirklich unmittelbarer Nähe zum Presseler Heide- und Moorgebiet, einem der schönsten Gebiete der Dübener Heide, lässt es sich gastlich übernachten! Der Ort ist ideal gelegen für alle Wander- und Radwanderausflüge in die Dübener Heide. Auf der Website finden sich außerdem interessante Ideen für Touren in die Umgebung von Battaune.

Ferienwohnung „Heidetraum“

Familie Farr-Ittner
Lindenallee 65
04838 Doberschütz, OT Sprotta
Telefon: 0152 57922171
E-Mail: fewoheidetraum@web.de

Wir bieten:

- eine großzügige Ferienwohnung für bis zu fünf Personen
- ein EZ und zwei DZ: 80 €/2 Personen, jede weitere 15 €
- 1 Doppelbett, 1 Etagenbett
- Küche/WC
- Ortsrandlage
- Gartennutzung möglich
- Nichtraucher

Erholung pur! Freuen Sie sich auf eine entspannte Zeit in unserer großzügigen Ferienwohnung am Ortsrand von Sprotta – das Tor zur Dübener Heide. Bestens geeignet für lange Spaziergänge und überwiegend beschattete Radwanderungen. Besonders der nahegelegene Kiessee bietet auch für Wasserratten einiges, schwimmen, surfen, Stand-up paddeln, Boot fahren oder - für ganz aktive – Wasserski fahren, da ist für jeden etwas dabei.

Gaststätte Fährhaus Gruna

Antje Bieligk
Fährhäuser 49
04838 Laußig, OT Gruna
Telefon: 034242 50291 • Telefax: 55800
Web: www.faehrhaus-gruna.de
E-Mail: info@faehrhaus-gruna.de

Öffnungszeiten: Gaststätte täglich ab 11.30 Uhr
Fähre täglich ab 10 - 18 Uhr
Nov. - März an den Wochenenden & auf Vorbestellung

Wir bieten:

- drei Ferienapartments: ab 60 € (für 2 Personen)
- bis zu 3 Aufbettungen möglich: 15 € pro Person
- Miniküche, Dusche, WC, Kamin
- Terrasse, Fahrrad-Unterstellmöglichkeit
- Verpflegung nach Absprache
- Fähre
- in der Saison durchgehend warme Küche mit Biergartenbetrieb
- Veranstaltungen: z.B. Luther-Tafeley, Gruppen- und Familienfeiern
- am Mulderadweg gelegen und vielen weiteren Rad- und Wanderwegen
- Spielplatz, Streichelzoo

Wir begrüßen Sie in der Ausflugs- und Speisegaststätte „Fährhaus Gruna“, welche inmitten der reizvollen Muldelandschaft zwischen Eilenburg und Bad Düben liegt. Weitab von der städtischen Hektik können Sie hier Natur pur genießen und Kraft für den Alltag tanken. Unsere Küche zeichnet sich durch vielfältige Kreationen gutbürgerlicher und heimischer Spezialitäten aus, die ausschließlich frisch zubereitet werden. Dafür beziehen wir Kartoffeln, Gemüse u.a. (je nach Saison) von unseren Grunaer Bio-Bauern.

Reiterhof Wöllnau

ReiterhofWöllnau
Ferien in der Dübener Heide

Winfried Hauck
Dorfstraße 8
04838 Doberschütz, OT Wöllnau
Telefon: 034244 60442 (nach 20 Uhr)
Mobil: 0175 1168636 (auch WhatsApp)
Web: www.reiterhof-woellnau.de
E-Mail: haucky1957@gmail.com

Wir bieten:
- Ferienhaus bis 3 Personen: ab 55 €
- Ferienhaus bis 5 Personen: ab 65 €
- zzgl. Endreinigung
- Reitsport, Kutschfahrten
- Sauna

Wöllnau liegt mitten in der Dübener Heide und hat eine sehr gute Gaststätte, viel Wald und Ruhe zu bieten. In 12 km Entfernung liegen Eilenburg und Bad Düben und 30 km entfernt ist Leipzig. Auf unserem Hof können Sie neben der Erholung auch noch viele andere Aktivitäten starten. Wir bieten Ihnen Reitkurse für Anfänger, Fortgeschrittene und langjährig Reitende an. Sie können eine Kutschfahrt in einer Jagdkutsche durch die Heide - Platz für 4 bis 5 Erwachsene - unternehmen. Ein sehr gutes Radwegesystem macht ausgedehnte Radwanderungen, ohne die Querung einer großen Hauptstraße, möglich. Auf unserem Hof können Sie grillen, im Pool baden oder sich auf der Liegewiese einfach nur ausruhen.

Rasthof Doberschütz

Sandra Fischer
Martha-Brautzsch-Straße 36
04838 Doberschütz
Telefon: 034244 50377 • Telefax: 51560
Mobil: 0172 9535388
Web: www.rasthof-doberschuetz.de
E-Mail: info@rasthof-doberschuetz.de

Öffnungszeiten: Mo.-Fr.: 6 - 22 Uhr
Sa.: 10 - 19 Uhr
So.: 10 - 15 Uhr
und nach Vereinbarung

Wir bieten:

- DZ (auch als EZ): ab 20 €
- Preis je nach Zimmer und Anzahl der Nächte
- Zimmer teilweise mit Dusche/WC, teilweise Etagenbad
- Aufbettung möglich
- Frühstück: 6 €

Wir sind eine Gaststätte, Café, Pension (kleines Hotel) und befinden uns nahe der B 87 in Doberschütz - zwischen Torgau und Eilenburg – unweit von Leipzig. Wir bieten Ihnen Speisen aus gutbürgerlicher Küche, auch als Partyservice. Gern richten wir Ihre Feiern im und außer Haus aus. Die erforderlichen Übernachtungen können wir Ihnen ebenfalls zur Verfügung stellen. Unsere variablen Räumlichkeiten sind nicht nur für Hochzeiten, Familienfeiern und Geburtstage sondern auch für Firmenfeiern, Seminare oder Schulungen geeignet.

Gasthof Sprotta

Margitta Thieme
Lindenallee 49
04838 Sprotta
Telefon: 03423 752144
E-Mail: PensionGasthof-Sprotta@gmx.de

Wir bieten:

- drei EZ: 30 € mit Frühstück
- sieben DZ: 50 € mit Frühstück
- zwei MZ: 55 € (3 B.)/60 € (4 B.) mit Frühstück
- Rabatt nach Vereinbarung
- TV, Dusche/ WC im Zimmer
- Halbpension möglich
- Kegelbahn, Billard, Fahrradverleih
- auf Anfrage Ausfahrt mit Lanz Bulldog möglich
- Waldnähe
- Parken auf dem Grundstück

Herzlich Willkommen im Gasthof mit Pension Sprotta in Eilenburg-Sprotta in Sachsen! Wir bieten Ihnen 12 komfortable Gästezimmer, die mit Badezimmer und Schreibtisch ausgestattet sind. In unserem Gasthof verwöhnen wir Sie mit einer gutbürgerlich-regionalen Küche. Halbpension ist möglich. Gerne können Sie auch den Abend auf unserer Kegelbahn oder am Billardtisch sportlich ausklingen lassen. Ein Parkplatz für unsere Gäste ist vorhanden, ebenso ein Saal für Familienfeiern und auch Fahrräder können ausgeliehen werden. Auf Anfrage sind Ausfahrten mit einem Lanz Bulldog möglich.

Ferienwohnung Marienhof

Andrea Jentzsch
Puschkinstraße 37
04838 Eilenburg
Telefon: 0162 1618948
E-Mail: jentzschandrea@web.de

Wir bieten:
- Ferienwohnung für 4 Personen: ab 35 € p. P.
- Für eine Person: ab 65 €
- Aufbettung: 25 €
- Frühstück: nach Absprache

4

WLAN

Unsere Ferienwohnung Marienhof, mitten im Stadtteilzentrum Eilenburg-Ost, ist ruhig gelegen und nur wenige Gehminuten von allen Annehmlichkeiten des täglichen Lebens entfernt. Ob Bäcker, Fleischer, Obst und Gemüse, Bank, Getränkeladen oder Freizeitangebote, bei uns sind die Wege kurz. Beim Wassersport in der Wasserskianlage, dem Kiessee oder der Schwimmhalle können Sie sich richtig austoben und anschließend in unserer voll ausgestatteten Wohnküche was Leckeres zum Energietanken zubereiten. Vor dem Haus warten ein Parkplatz und eine gemütliche Sitzecke auf Sie. Gerne gehen wir auch individuell auf Ihre Wünsche ein – sprechen Sie uns einfach an.

„Parkhaus“ Gaststätte im Tierpark Eilenburg

Das Parkhaus
GASTSTÄTTE IM TIERPARK

Janett Teuber
Stadtpark 3
04838 Eilenburg
Telefon: 03423 6790046
Mobil: 0176 21597466
Web: www.tierpark-eilenburg.de
E-Mail: mathias.teuber@web.de

Öffnungszeiten: täglich durchgehend ab 10 Uhr geöffnet, abends nach Vereinbarung

Wir bieten:

- großer Spielplatz am Freisitz
- Veranstaltungen
- Lage im Eilenburger Tierpark
- alle Feiertage Programm: Ostern, Pfingsten, Schulanfang, Halloween, Weihnachten etc.

EILENBURGER SCHLEIFE

Lutherweg

Baumriesenpfad der Philosophie

Besuchen Sie uns im „Parkhaus“, der Gaststätte im Tierpark Eilenburg. Zu jeder Jahreszeit lohnt sich ein Besuch im Eilenburger Tierpark. Nach einem Spaziergang kehren Sie bei uns ein und genießen selbstgebackene Kuchen und Torten, frisches Eis oder einen kleinen Imbiss während Ihre Kinder auf dem Spielplatz toben können. Egal ob privat oder geschäftlich, feiern können Sie bei uns fast alles. Dafür erstellen wir Ihnen ein passendes Angebot ganz nach Ihren Wünschen. Sprechen Sie uns einfach an. Wir freuen uns auf Ihren Besuch.

Am Leipziger Tor

RESTAURANT „AM LEIPZIGER TOR“ UG (haftungsbeschränkt)
GF Corinna Pfundt
Leipziger Straße 55
04838 Eilenburg
Telefon: 03423 7393754
Web: leipziger-tor.com
E-Mail: info@leipziger-tor.com

Öffnungszeiten: Mo./Di.: Ruhetag
Mi. - Fr.: 17 - 22 Uhr
Sa.: 17 - 22 Uhr (Mittagstisch auf Anfrage)
So.: 11 - 14.30 Uhr

Leistungen und Angebot:

- romantisch essen, trinken und verweilen, zu zweit oder mit Freunden
- Familienfeiern
- in der warmen Jahreszeit stehen ruhige Plätze im Freisitz zur Verfügung
- unser Torstübchen – Ihr Raum für individuelle Veranstaltungen
- der Wintergarten rundet unsere Räumlichkeiten ab

Tradition trifft Genuss und Gemütlichkeit.

Strandhotel - Restaurant

S. Tozi
Rinckartstraße 7
04838 Eilenburg
Telefon: 03423 7503939
E-Mail: heiketozi@gmx.de

Öffnungszeiten: Di. - Do., Sa.: 11.30 Uhr bis 14.30 Uhr und 17 bis 22.30 Uhr
Fr.: 17 bis 22.30 Uhr
So.: 11 bis 15 Uhr

Wir bieten:
- Restaurant
- Feiern und Veranstaltungen
- romantischer Biergarten
- zentral gelegen

Nun, das Einzige, was man im Strandhotel nicht tun kann, ist zu übernachten! So hört man es gelegentlich vom Team des Strandhotels im Zentrum der Stadt, gegenüber der Blumenuhr in Eilenburg. Ganz nebenbei hat das Restaurant an diesem Standort jahrzehntelange Tradition – das Stadtcafé war schon früher sehr beliebt und gut besucht.

Das neue Team im STRANDHOTEL bietet deutsche und mediterrane Küche, im Biergarten lässt es sich an heißen Tagen ruhig genießen …

STRANDKLAUSE
Imbiss im FEZ

Sprottaer Landstraße 58
04838 Eilenburg
Web: www.camp-eb.de/de/strandklause/
E-Mail: strandklause-eilenburg@web.de

Öffnungszeiten: Mai bis September täglich von 10 bis 20 Uhr vorbehaltlich witterungsbedingter Änderungen

Wir bieten:
- Imbiss mit großzügigem Außenbereich
- Essen und Trinken direkt am Kiessee
- Kinderspielecke
- Fahrradverleih

STRANDKLAUSE – Imbiss im FEZ, unser Strand-Imbiss bietet (fast) alles, um entspannt zu relaxen. Ob große oder kleine Badegäste, bei uns findet jeder etwas Leckeres. Kalte und warme Getränke, leckere Speisen und natürlich Eis.
Wir, das Team der Strandklause direkt am Kiessee in Eilenburg-Ost im FEZ, freuen uns auf euren Besuch!

Eilenburg, FEZ – großzügiges Areal zum Baden, Erholen, Schwimmen oder Chillen.

CHANG CHEN

Sinh Bartels
Leipziger Straße 20
04838 Eilenburg
Telefon: 03423 659900
E-Mail: The.Anh.Nguyen@web.de

Öffnungszeiten: täglich 11.30 - 14.30 Uhr
sowie 17.30 - 23 Uhr

Wir bieten:
- Asiatische Spezialitäten
- Lieferservice

Chang Chen – das Asiatische Spezialitätenrestaurant im Herzen Eilenburgs. Wir haben täglich für Sie geöffnet und bieten alle Speisen auch zum Mitnehmen an. Auch Lieferungen sind auf Nachfrage möglich. Ab einem Bestellwert von 30 € bekommen Sie eine Flasche Pflaumenwein gratis dazu.

MEIN
FISCHER

KORNMARKT 3
04838 EILENBURG

03423 60 39 81
eilenburg@meinfischer.de
www.meinfischer.de

Öffnungszeiten
Mo. - Fr. 10:00 - 18:00 Uhr
Sa. 10:00 - 13:00 Uhr

DAMEN- & HERRENBEKLEIDUNG
EVENTS | MEIN FISCHER CLUB |
INDIVIDUELLE BERATUNG

MEIN & MISS FISCHER HÄUSER:

Altenburg | Bernburg | Delitzsch
2 x Dessau | Dresden | Eilenburg
Gera | Halberstadt | 2 x Halle
Leipzig | Meißen | Oschatz |
Peißen Plauen | Taucha | Zwickau

Ziesmann Baugeräte GmbH
VERMIETUNG • VERKAUF • SERVICE
Torgau · Delitzsch · Eilenburg · Wurzen · Leipzig

Ziesmann Baugeräte GmbH

Niederlassung Eilenburg
Ernst-Mey-Straße 1
04838 Eilenburg
Telefon: 03423 – 602327
E-Mail: Eilenburg@ziesmann.de
Homepage: www.ziesmann.de
Instagram: ziesmann.de

Leistungen:
• Rad-, Schwenk- und Teleskoplader • Kompaktbagger
• Brian James Trailers • Drucklufttechnik
• Diamanttechnik • Bodenverdichtungstechnik
• Hydraulikbagger • Hydraulikschnellmontagekran
• Produkte für den Straßenbau • Container
• Bauwagen • Bauwerkzeuge • Arbeitsschutzausrüstung
• Hydraulikschlauch-Sofortservice • Zentralschmieranlage

Als Familienunternehmen sind wir stolz darauf, seit über drei Jahrzehnten unsere Kunden mit hochwertigen Baumaschinen, professioneller Vermietung und umfassendem Reparaturservice zu unterstützen. Ziesmann Baugeräte GmbH – Ihr zuverlässiger Partner für Baumaschinen seit 1992!
Mit unseren fünf Standorten in Torgau, Leipzig, Wurzen, Delitzsch und Eilenburg sind wir in Ihrer Nähe und bieten Ihnen vielfältige Leistungen rund um Baumaschinen, Geräte und Zubehör.
Wir bieten neue und gebrauchte Baumaschinen für jedes Projekt – ob einzelner Einsatz oder Flottenerweiterung. Unsere Experten beraten Sie persönlich und finden die passende Maschine für Ihren Bedarf.

Historische und touristische Wege, Rad-, Wander- und Pilgerwege

regional, überregional & international

Mulde Radweg

Lutherweg

Fürstenstrasse der Wettiner

SACHSEN-M

Via Regia

Mulde Acht

und auf dem Stadtgebiet

Planetenwanderweg Eilenburg

Eilenburger Schleife

Lauschtour Audioguides & Apps

Eilenburg Baumriesenpfad der Philosophie

Camera Historica
(Historischer Stadtrundgang)

... und, **Eilenbu**
sowie zur D

#TGVeb www.tgv-eilenburg.de

Bahn-, Straßen- und Fluganbindung

Bahnlinie
Halle-Eilenburg

S 9

S-Bahn
der Linie 4

S 4

Bahnlinie
Leipzig-Cottbus

RE 10

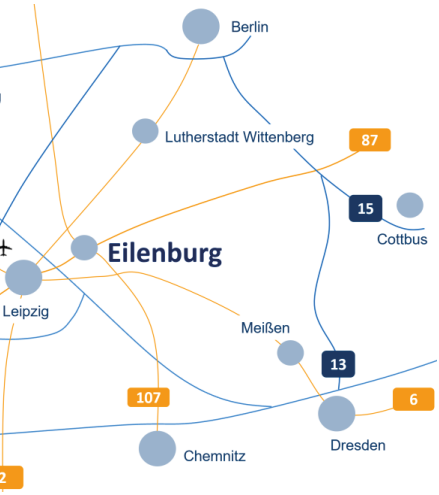

urg ist Tor zum **Geopark Porphyrland**
übener Heide, mit tollen Rad- und
Wanderwegen.

#ViaRegia
#Eilenburg
#Lutherweg
#Mulderadweg
#Weltkleinstadt

Dienstleistung

Fotostudio Sascha Prochnow

Schützenplatz 12
04838 Eilenburg
Telefon: 03423 706753
Mobil: 0178 6531847
Web: www.fotostudio-prochnow.de
E-Mail: fotostudio.prochnow@gmail.com

Leistungen und Angebot:

- Pass- und Bewerbungsbilder
- Portraitaufnahmen
- Paarfotos
- Schwangerschaftsaufnahmen
- Kindergarten- und Schulfotografie
- Akt- und Dessousaufnahmen
- Hochzeitsfotos und Bilder anderer Anlässe
- Produktfotografie
- Tieraufnahmen

Sie wollen das erste Lächeln Ihres Kindes einfangen, den schönsten Moment in Ihrem Leben festhalten, sich sinnlich in Szene setzen oder klassisch porträtiert werden?

Wir bieten Ihnen Leidenschaft, Einsatz und Spaß am Fotografieren – und professionell umgesetzte, individuelle Fotografien.

Wir freuen uns auf Sie!

Ihr Team vom Fotostudio Sascha Prochnow

Henschel Druck & Werbung

GF: Stefan Henschel
Bergstraße 78
04838 Eilenburg
Tel.: 03423 658854 • Fax: 658853
Mobil: 0177 4498205
Web: www.hdw-eilenburg.de
E-Mail: info@hdw-eilenburg.de

Öffnungszeiten: Mo - Fr: 10-16 Uhr
und nach Vereinbarung

Wir bieten:

- Fahrzeugbeschriftung
- Schilder & Planen
- Fotodruck auf Tassen
- Leuchtkästen
- T-Shirts, Jacken
- Werbeartikel
- Aufkleber, Stempel
- Geschäftsdrucksachen
- Bücher, Broschüren
- Flyer, Visitenkarten
- Blocks, Ansichtskarten
- Präsentationsmappen
- Kalender, Einladungen
- Durchschreibesätze

DIGITALDRUCK
SCHNELL, PREISWERT, GUT

Dienstleistung

Autohaus Damm

Damm
AUTOHAUSDAMM.DE

Inhaber Matthias Damm e.K.
Weinbergstraße 114
04838 Eilenburg
Telefon: 03423 600174 • Telefax: 600175
Web: www.autohausdamm.de
E-Mail: service@autohausdamm.de

Öffnungszeiten: Mo.-Fr.: 8 - 18 Uhr
Sa.: 9 - 12 Uhr (keine Werkstatt)

Wir bieten:
- Automobilhandel
- Hyundai-Vertragshändler
- Kfz-Werkstatt

SL | Marketing & Management

Sven Lehmann
Dr.-Külz-Ring 15
04838 Eilenburg
Telefon: 03423 603406
Web: www.streuverluste.de
E-Mail: beratung@streuverluste.de

Leistungen:
- Unternehmens- und Personalberatung für KMU mit den Schwerpunkten Marketing, Personal und Organisation
- Personal- und Organisationsentwicklung, Projektleitung
- visuelle Kommunikation und Fotografie
- Coaching, Supervision, Vorträge und Workshops

Unternehmen, Menschen und Regionen entwickeln.

Unternehmens- und Personalberatung SL | Marketing & Management aus Eilenburg – seit 1991. Unternehmen und Strukturen, und natürlich Menschen genauso, entwickeln sich. Es gibt Zeiten, in denen es in jedem Entwicklungsprozess gut ist, begleitet zu werden. Oft spart man sich bei dieser Form von Begleitung, zum Beispiel durch Prozessberatung, Coaching oder Marketingberatung, einige Umwege und Kosten.

Dienstleistung

VDW Ingenieurgesellschaft für Vermessung, Dokumentation und Wertermittlung mbH

VDW Ingenieurgesellschaft

Uwe Hofmann
Maxim-Gorki-Platz 1
04838 Eilenburg
Telefon: 03423 757700
Web: www.vdw-ing.de
E-Mail: u.hofmann@vdw-ing.de

Wir bieten:

- Vermessung
  Planungs- und baubegleitende Vermessung, Ingenieurvermessung, Dokumentation, Lagepläne, Gebäudebestandsaufnahmen
- Wertermittlung
  bebauter und unbebauter Grundstücke sowie Rechten an diesen

Dienstleistung

Steuerberaterin Ulrike Braunsdorf-Nicolaus

Bergstraße 74
04838 Eilenburg
Telefon: 03423 7509088
Web: www.braunsdorf-nicolaus.de
E-Mail: ubn@braunsdorf-nicolaus.de

Ich biete:

- Steuerberatungsdienstleistungen

Achtsamkeit und Meditation

Tobias Hillscher

Web: kind-guide.com
E-Mail: mail@kind-guide.com

Mein Angebot:
- Coach für Achtsamkeit und Meditation im Business
- geführte Meditationen und Stressbewältigung
- Podcast für Achtsamkeit und Meditation auf Youtube, Spotify und Apple

Tobias hat sich die Themen Persönlichkeitsentwicklung und Freundlichkeit im Arbeitsleben auf die Fahnen geschrieben. Seit 2020 lebt und arbeitet er in Eilenburg.

„Nimm dir Zeit, freundlich zu sein: es ist das Tor zum Glücklichsein."

Aus Island

Kind Guide Tobias

LVM-Versicherungsagentur Susanne Roth

LVM-Versicherungsagentur
Susanne Roth
Obere Hauptstraße 8
04668 Grimma (OT Mutschen)

Telefon: 034385-52966
Mobil: 01525-4218085
E-Mail: roth@agentur.lvm.de
Homepage: agentur.lvm.de/roth/

Leistungen und Angebot:

- Versicherung und weitere Produkte im Spektrum der LVM-Versicherungsagentur
- KOMPETENZ, FAIRNESS UND VERTRAUEN

„Grün bedeutet Nähe und Vertrauen!“

Ich bin weiterhin für Sie da – jetzt mit den Vorteilen der LVM. Persönliche Beratung, schnelle Hilfe und maßgeschneiderte Lösungen sind mein Versprechen an Sie. Ob Versicherung, Vorsorge oder Absicherung Ihrer Familie: Wir finden gemeinsam die passende Lösung. Rufen Sie mich an oder kommen Sie vorbei – ich freue mich, Sie wiederzusehen!

Wir beraten Sie gern!

SIGNAL IDUNA

Generalagentur Peter Palm

SIGNAL IDUNA
Generalagentur
Peter Palm

Kleine Mauerstraße 6
04838 Eilenburg
Telefon: 03423 603780
Mobil: 0172 3539284
Web: www.palm-versicherung.de
E-Mail: peter.palm@signal-iduna.net

Wir leisten:

- Krankenversicherung, Pflegeversicherung
- private und betriebliche Altersvorsorge
- Berufsunfähigkeitsversicherung
- Dienstunfähigkeitsversicherung Beamte und öffentlicher Dienst
- Unfallversicherung
- Lebens- und Rentenversicherung
- Kraftfahrtversicherung / Flotte und Fuhrpark
- Hausrat-, Haftpflicht-, Wohngebäudeversicherung
- Bausparen & Immobilienversicherung
- Investment und Fondsberatung
- Rechtsschutzversicherung
- Reiseversicherungen

Baumriesenpfad der Philosophie

Unser Team berät Sie fachgerecht und individuell.

Versicherungsfachmann
Finanzanlagenvermittler
Schadenregulierer
Fachberater HHG Handel, Handwerk und Gewerbe

Ihr Ansprechpartner im Innendienst
Beratung und Unterstützung im Schadenfall

Peter Palm

Mandy Palm

Klein.Fein.Dein.

c/o Hausmeisterdienste, Büroservice und
Immobilienvermittlung - Beate Millemann
Ansprechpartner Holger Millemann
Zum See 1
04838 Eilenburg
Telefon: 0177 3698490
Web: zweitheim.de, timo-haus.de
E-Mail: holger.millemann@gmail.com

Wir bieten:

- Vermittlung von Mobilheimen und Minihäusern
- Jedes Ihrer Projekte wird in seiner Größe, Raumgestaltung und Einrichtung individuell geplant und auf Ihre persönlichen Vorstellungen zugeschnitten.

Der Trend zum bewussten Leben mit qualitativer Zeit für Familie, Freunde und Leidenschaften ist die Antwort, auf die wir alle gewartet haben. Wir bauen für Sie ein Eigenheim, das eine persönliche Note trägt und Sie in den Genuss des Lebens bringt.

Rechtsanwalt M. Andreas Wetzig

Leipziger Straße 65
04838 Eilenburg
Telefon: 03423 7503218 • Telefax: 7503219
Mobil: 01573 0445001
Web: www.anwalt-recht-schnell.de
E-Mail: info@anwalt-recht-schnell.de

Tätigkeitsfelder:

- Arbeitsrecht
- Mietrecht und Wohnungseigentumsrecht
- Pachtrecht, Erbrecht, Baurecht, Verkehrsunfallrecht,
- Familienrecht (auch Ehescheidungen)
- Beitreibung Ihrer Geldforderungen
- sowie andere Rechtsangelegenheiten

- bitte einfach ansprechen -

Sie finden in Rechtsanwalt Wetzig einen kompetenten Berater, Vertreter und Verhandlungsführer. Jeder Mandant wird persönlich, schnell und individuell betreut. Mandantennähe, Augenmaß und eine zügige Sachbearbeitung bilden die Grundpfeiler seiner Tätigkeit. Er versteht sich als anwaltlicher Dienstleister und steht Ihnen für die Lösung Ihrer Rechtsprobleme engagiert zur Seite.
Sie profitieren von einer über 30-jährigen Berufserfahrung, einhergehend mit der Bearbeitung mehrerer tausend Mandate mit sehr unterschiedlichen Fallgestaltungen.

Allianz Vertretung Michael Lange

Michael Lange
Puschkinstraße 33
04838 Eilenburg
Telefon: 03423 7589252 • Telefax: 7589251
Mobil: 0163 1536022
Web: michael-lange-allianz.de
E-Mail: michael.lange@allianz.de

Eine freundliche Atmosphäre, ein engagiertes Team sowie moderne und technisch beste Ausstattung für eine effiziente Beratung zeichnen uns aus. Bei uns erwartet Sie kein trockener Versicherungssprech. Wir verstehen es, auch komplizierte Sachverhalte transparent und verständlich für jeden aufzubereiten.

Wir sind quasi Ihre Dolmetscher mit hoher fachlicher Expertise rund um Versicherung und Vorsorge zu unseren Spezialgebieten zählt die Oldtimer-Versicherung.

Sie finden unser barrierefreies Büro in der Puschkinstraße 33 in Eilenburg. Wir sind die einzige Allianz-Agentur in Eilenburg Ost. Auf Wunsch kommen wir natürlich auch zu Ihnen. PS: Bei uns steht der Mensch im Mittelpunkt mit all seinen Wünschen und Bedürfnissen.

TALK-POINT

TALK-POINT GmbH
Bahnhofstraße 21
04838 Eilenburg
Telefon: 03423 70998100
Web: www.talk-point.de
E-Mail: kundenservice@talk-point.de

Unser Geschäft – wir sind von einem kleinen Handyladen zu einem internationalen Online Händler gewachsen. Der Erfolg unseres Unternehmens beruht auf fünf Säulen:

- Distribution
- Mobilfunk/TV/Internet und Verträge
- Nachhaltige Technik B-Ware
- Neuware & Eigenmarke
- Großhandel.

Die Talk-Point GmbH, gegründet 1998, hat sich in den letzten Jahren zu einem starken Fulfillment-Dienstleister und Partner im Online-Vertrieb auf verschiedenen Plattformen entwickelt. Unter dem Dach der Talk-Point GmbH arbeiten wir bundesweit an 18 Standorten. Mit einem starken Team von über 110 Mitarbeitern bewegen wir ca. 50.000 Bestellungen im Monat.
Die drei Geschäftsführer vertreten die Gesellschaften in den folgenden Hauptgeschäftsfeldern: Re-Commerce, Onlinehandel, Distribution, Großhandel, Filialgeschäft & Einzelhandel, sowie Geschäftskunden-Betreuung mit Außendienst.

KNORR & PARTNER

Büro- und Kopiersysteme GmbH
Rödgener Straße 28a
04838 Eilenburg
Telefon: 03423 603479
Web: www.kopiemaus.de
E-Mail: info@kopiemaus.de

Angebot und Leistungen:

- Beratung und Verkauf von Büromaterial, Büromöbel und Bürotechnik
- Stichwort: bewegtes Sitzen
- Arbeitsplatzanalyse mit Fokus Arbeitsschutz und Ergonomie
- Kooperationen zur Unterstützung des BGM
- Ergonomiecoaching, Rückenschule
- Wartungs- und Serviceleistungen

Wir, die Firma Knorr & Partner, sind nunmehr seit 1991 Ihr kompetenter & lokaler Fachhändler rund um`s Büro. Zeit ist Geld, deshalb sind wir bestrebt, Ihnen beides zu sparen und Ihnen alles aus einer Hand zu bieten.

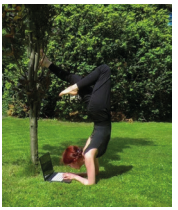

Vorsorgebüro Marcel Munz

Generalagentur der Münchener Verein Versicherungsgruppe
Ziegelstraße 2
04838 Eilenburg
Telefon: 03423 701727 • Telefax: 706353
Mobil: 0177 2893538
E-Mail: munz.marcel@vb-munz.de

Wir bieten:

- Beratung und Betreuung unserer Kunden in allen Versicherungsfragen
- Schwerpunktmäßig Absicherung und Einschätzung gewerblicher Risiken für das Unternehmen und dem Unternehmer
- Ganzheitliche Beratungskonzepte im Bereich der betrieblichen Altersversorgung inkl. Erstellung einer Versorgungsordnung
- Unterstützung bei der Einrichtung betrieblicher Entgeltsysteme

EILENBURGER SCHLEIFE

Sie finden das Vorsorgebüro auf dem ECW-Gelände, unweit vom Zentrum der Stadt. Es ist eine Subdirektion der Münchener Verein Versicherungsgruppe und im Bereich der Vermittlung von Versicherungsprodukten sowie in der Beratung und Betreuung der vorhandenen Bestandskunden tätig.

Dienstleistung

Men@Work / Woman@Work

Bergstraße 37
04838 Eilenburg
Telefon: 0178 3491549
Web: wuttigseventtechnik.com
E-Mail: contact@janwuttig.eu

Leistungen und Angebot:

- Eventtechnik & DJ Booking
- Ton Technik
- DJ Sets
- Licht Technik
- Massagen Wellness Eilenburg

Von hochwertigen Firmenevents, über private Feiern bis hin zu coolen Events mit einer Auswahl erstklassiger DJs mit Spezialisierung auf Lounge, Beachlife Feeling, Deephouse und elektronische Musik. Für die besondere Atmosphäre sorgen stimmungsvolle Lichtkonzepte, welche großteils mit Akkus betrieben werden.
Als Künstler- und Eventmanagementagentur blicken wir auf über 25 Jahre Berufserfahrung mit über 4000 Bookings und knapp 2000 Events zurück.
Ein hochwertiges Soundsystem rundet unser Equipment ab. Von kleinen Open Airs, dauerhaftem Clubbetrieb bis hin zu Festivalbetreuung im Inland und Ausland sowie einer Künstleragentur blicken wir auf auserlesene Qualität zurück und greifen auf unsere Netzwerke zu.

AWO Werkstatt Eilenburg

Leiter: Jörg Zschörnig
Gustav-Adolf-Ring 10
04838 Eilenburg
Telefon: 03423 7585200
Telefax: 03423 7585 102
E-Mail: werkstatt-eilenburg@awo-sachsen-west.de
Homepage: www.awowerkstaetten.de
www.awo-sachsen-west.de
www.herzjobs.de

Die AWO Werkstatt Eilenburg sichert soziale Teilhabe in den Bereichen Bildung, Arbeit und Betreuung für insgesamt 150 Menschen mit unterschiedlichsten Beeinträchtigungen. Unser Ziel ist es eine verlässliche Tagesstruktur zu schaffen, die auf Vertrauen, individueller Entwicklung und Stärkenorientierung basiert.

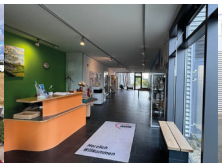

Im Förder- und Betreuungsbereich werden Menschen mit schwerstmehrfachen Beeinträchtigungen individuell begleitet und erhalten eine an ihre Bedürfnisse angepasste Tagesstruktur. Neben kreativen Beschäftigungen, Arbeitstherapie und lebenspraktischen Tätigkeiten, runden Tagesausflüge die Leistung ab.
Leistungsschwerpunkt bildet die soziale Teilhabe am Arbeitsleben. In den Arbeitsbereichen Töpferei, Tierpension, Industriemontage, Verpackung, Küche, Hauswirtschaft und individuellen betriebsintegrierten Arbeitsplätzen stellt die Werkstatt ihren Beschäftigten unterschiedlichste Tätigkeitsfelder zu Verfügung.

David Cosz

Clara-Zetkin-Straße 21
04838 Eilenburg
Telefon: 0160 90696969
Web: www.davidcosz.de
E-Mail: davidcosz@web.de

Leistungen und Angebot:

- Social-Media-Marketing
- Workshops
- Video/Grafik
- Fotomodell
- Moderation

Deine zielgruppenorientierte Werbung, das passende und individuelle Design sowie die überzeugende Videosequenz liefern auf den Punkt gebrachte Botschaften, die deine Kunden mit schierer Begeisterung jubeln lassen werden. Meine Ideen für deinen Erfolg! Kreativität in der Kommunikation ist die Voraussetzung für diesen Erfolg.

Diese im richtigen Moment sprudeln zu lassen, das ist die Kunst, auf der du aufbauen kannst.

Goodlife.Kai – Videografie

Kai-Uwe Tüchler
Landstraße 24
04838 Laußig
Telefon: 0176 83436405
Web: goodlife-kai.de
E-Mail: info@goodlife-kai.de

Ich biete:

- 360-Gradaufnahmen (Rundgänge)
- Produktvideografie
- Immobilienfotografie
- Sozial-Media Beratung, Schulung und Begleitung
- Interviews
- Imagefilme
- Hochzeitsvideografie und Fotografie
- Bearbeitung von bestehenden Filmen oder Videos
- Musikvideos
- Drohnenaufnahmen
- Unterwasseraufnahmen

Gerne können wir Wünsche, Ideen und Möglichkeiten in einem persönlichen Gespräch vorab besprechen.

Videodreh mit Martin Scheinert – Scheinert & Friends

Videodreh mit Dr. Ute Lehmgrube – Missbrauchsmuster Regensburg

PCW GmbH

Compound
Customized to your needs.
A member of Advance Holding

Geschäftsführer Jörg Wingefeld
Am Alten Celluloidwerk 7
04838 Eilenburg
Telefon: 03423 6610
Fax: 03423 661485
Web: pcw.gmbh
E-Mail: info@pcw.gmbh

Die Mitarbeitenden der PCW GmbH beschäftigen sich mit der Entwicklung und Produktion von maßgeschneiderten Compounds für die kunststoffverarbeitende Industrie.

Unsere Produkte

- Decelith® PVC Compound
- Saxomer® TPE Compound
- Saxene® PP Compound
- Saxene eco® PP Compound

Modernste Technik, ein hervorragendes Qualitätsmanagement und ein umfassendes Dienstleistungsangebot sind die tragenden Säulen des Unternehmens. Nachhaltiges Wachstum, kontinuierliche Steigerung unserer Qualität und Kapazität sowie Zuverlässigkeit für unsere Kunden sind Ziele, denen wir uns verpflichtet fühlen.

Die Blockhausbauer GmbH

Geschäftsführer Andreas Ende
Alexander-Monski-Straße 3
04838 Eilenburg
Telefon: 03423 748901-0
E-Mail: vertrieb@die-blockhausbauer.de
Homepage: www.die-blockhausbauer.de
Instagram: @DieBlockhausbauer
Facebook: Die Blockhausbauer GmbH

Angebot und Leistungen:

- Kanadisches Blockhaus
- Naturstamm-Fachwerk
- Tiny Haus
- Sauna
- Carport
- Gartenhaus
- Feuerholz
- Rindenmulch
- Sägespähne

Ob uriges Blockhaus, individuelles Tiny Haus, entspannende Sauna oder charmantes Gartenhäuschen – wir verwirklichen Ihre Ideen mit echtem Gespür für Holz, meisterhafter Handwerkskunst und echter Leidenschaft. Dabei setzen wir auf regionales Holz, nachhaltige Bauweise und höchste Qualität. Und weil Vertrauen das Fundament unseres Handwerks ist, gibt es bei uns weder versteckte Kosten noch unangenehme Überraschungen – Kleingedrucktes überlassen wir anderen.

Die Blockhausbauer GmbH – Fair. Transparent. Professionell.

Dienstleistung

Immobilien-Center Mitteldeutschland

André Kurtzke, Volker Lachmund, Sandy Bernstein
Leipzigerstraße 66
04838 Eilenburg
Telefon: 0176 43052537
E-Mail: ak@icmdd.de
Homepage: icmdd.de

Leistungen und Angebot:

- Wohn- und Geschäftsimmobilien
- Wertermittlung
- Kapitalanlagen
- Baufinanzierung
- Grundstücke
- Kunstausstellung

Das Immobilien-Center Mitteldeutschland ist in dem Gebiet von Berlin, Leipzig, Magdeburg, Halle an der Saale oder natürlich in Eilenburg unterwegs. Auch Immobilien im Herzen Sachsens sind im Fokus des Immobilienbüros. Die Leistungen erstrecken sich von der Wertermittlung bis zum Verkauf von Grundstücken sowie Wohn- und Geschäftsimmobilien und den dazugehörigen Baufinanzierungen.
Der Leiter des Büros, André Kurtzke, gebürtiger Leipziger, ist in Eilenburg seit Jahrzehnten fest verwurzelt. Über 20 Jahre war er Fußballtrainer (Leistungslizenz) für den FC Eilenburg und kennt sich damit nicht nur im Immobilien- und Finanzsektor sehr gut hier in der Stadt und der Region aus. Das Team vervollständigen Volker Lachmund und Sandy Bernstein. Das Immobilienbüro wird seit der Eröffnung auch als Kunst- und Ausstellungraum genutzt.

MAiKANA - nachhaltige Mutterschaft

Maika Nahratow
virtuelles Büro
Rollenstraße 23 c/o Coworking Weltkleinstadt
04838 Eilenburg
Telefon: 0176 76019825
E-Mail: info@maikana.de
Homepage: www.maikana.de
Instagram: @maikana.nm

MAiKANA
nachhaltige Mutterschaft

Angebot und Leistungen:

- Stoffwindelberatung (Miet- und Testpakete)
- Monatshygieneberatung (Produktbeispiele)
- Strickaufträge und Reparatur von Wollkleidung
- Kennlerntreffen & Austausch rund Mutterschaft und Gemeinschaft

Hallo, ich bin Maika, Gründerin von MAiKANA – nachhaltige Mutterschaft. Ich berate dich rund um das Thema Stoffwindeln und helfe dir dabei, die passende Lösung für dein Kind und deine Familie zu finden.
In meinen Beratungen, ob individuelle Einzelberatung oder Gruppenberatung, lernst du alle Stoffwindelsysteme kennen. Du erfährst alles über Saugmaterialien, die richtige Pflege- und Waschroutine sowie die Lagerung. Hinter MAiKANA steht die Idee, Nachhaltigkeit, Naturmaterialien und Wertschätzung miteinander zu verbinden – für alle, die bewusster leben und die Mama-Eile aus dem Alltag nehmen möchten.

Nachhaltige Mutterschaft mit Naturmaterialien

Stoffwindeln

Dienstleistung

Zabel KG Ingenieurbüro für Fahrzeugtechnik

Dipl. Ing. (BA) Martin Zabel
Johann-Gutenberg-Straße 2
04838 Eilenburg
Telefon: 03423 606066
Web: www.ib-zabel.de
E-Mail: zabelsvb@t-online.de

Amtliche Leistungen

- z. B. Hauptuntersuchung, Sicherheitsprüfungen oder BOKraft-Prüfung für Taxi und Bus
- Oldtimereinstufung

Sachverständigenleistungen

- u. a. Schadenbegutachtung, Leasingrückgabe oder Oldtimerbewertung
- Fahrzeugbewertung

technischer Dienst

- „Vollgutachten“ nach § 21 und Einzelabnahmen nach § 19 (2) StVZO
- Einzelabnahmen nach § 19 (2) StVZO

Schulungsraum

Wasserfiltervertrieb - YourBestWater

Wasserfiltervertrieb – YourBestWater
Carina Hager-Püngel
Bahnhofstraße 15
04838 Jesewitz
Telefon: 034241-579398 Mobil: 0176 45992536
Web: www.yourbestwater.de
E-Mail: info@yourbestwater.de

Angebot und Leistungen:

- Osmoseanlage zur Wasseraufbereitung
- Wasserenthärtung
- Brunnenwasseraufbereitung
- Wasserveredlung
- Abfüllung von Osmosewasser

Wasser bedeutet Leben – in diesem Sinn sind wir, YourBestWater, seit 2018 deutschlandweit für unsere Kunden unterwegs. Unsere Erfahrung im Bereich Osmosewasser greift auf nun über 20 Jahre zurück.

Greulich-Reisen.de
BUSREISEN • FLUGREISEN • KREUZFAHRTEN • GRUPPENREISEN • SCHÜLERFAHRTEN

Greulich-Reisen - Reisen in Familie

Breite Straße 9
04838 Eilenburg
Telefon: 03423 600097
Web: www.greulich-reisen.de
E-Mail: kontakt@greulich-reisen.de

Öffnungszeiten: Montag - Donnerstag
9 - 13 Uhr & 13.30 - 18 Uhr
Freitag
9 - 13 Uhr & 13.30 - 15 Uhr

Baumriesenpfad der Philosophie

Wir bieten Ihnen, neben unseren eigenen Busreisen, ein vielfältiges Angebot für Ihren Traumurlaub.

Buchen Sie bei uns, lassen Sie die Seele baumeln und tanken Sie Kraft für den Alltag!

• Saisonbeginn- und Abschlussfahrten • Kurzreisen • Urlaubsreisen • Last-Minute Reisen • Flug- und Fernreisen • Rund- und Studienreisen • Musical-, Musik-, Theaterreisen • Kreuzfahrten • Gruppenreisen • Firmenausflüge • Vereinsfahrten • Tagesfahrten • Kur- und Wellness • Flussreisen • Klassenfahrten

LVM-Versicherungsagentur Jens Kalusche

Sprottaer Landstraße 24
04838 Eilenburg
Telefon: 03423 68630
Web: agentur.lvm.de/kalusche/1
E-Mail: j.kalusche@agentur.lvm.de

Ihr Schutzschild, unser Versprechen: LVM-Kalusche schützt, was zählt! Vertrauenswürdiger Schutz seit 34 Jahren: LVM-Kalusche schützt seit 1990 das, was Ihnen am wichtigsten ist. Mit jahrzehntelanger Erfahrung, persönlichen Service und Engagement für unsere Gemeinschaft sind wir hier, um Sie mit der Sicherheit, für Ihre Familie oder Ihr Unternehmen auszustatten.

Leistungen und Angebot:
Von Kraftfahrtversicherung, über Altersvorsorge, bis hin zur Zahnzusatzversicherung, sind wir für Sie da. Bestens beraten sind Sie bei uns auch bei den Themen rund ums Eigenheim, wie z. B. Ihre Hausfinanzierung oder Bausparen. Entdecken Sie, warum uns Generationen bei ihrem Versicherungsschutz vertrauen.

Marius Worbs	*Steffi Scholz*	*Jens Kalusche*
Bankkaufmann	*Bankkauffrau*	*Inhaber*
Versicherungsfachmann	*Versicherungsfachfrau*	*Versicherungsfachmann*

GESUNDHEITS.PUNKT

Antje Gredig
Heilpraktikerin & Yogalehrerin
Weinbergstraße 9
04838 Eilenburg
Telefon: 03423 7016970
Web: www.heilpraktikerin-eilenburg.de
E-Mail: info@heilpraktikerin-eilenburg.de

Leistungen:
- Klassische Homöopathie
- fundierte Labordiagnostik
- Darmgesundheit
- Orthomolekulartherapie
- Dunkelfelddiagnostik
- Yoga

Sebastian Kneipp sagt „Gesundheit bekommt man nicht im Handel, sondern durch den Lebenswandel."

Neben der homöopathischen und naturheilkundlichen Behandlung erhalten Patienten auf Wunsch eine umfangreiche Labordiagnostik entsprechend ihres Krankheitsbildes. Damit wird der Heilprozess neben der subjektiven Besserung der Beschwerden gut nachvollziehbar.
Nach dem Motto **„Vorsorgen ist besser als Nachsorgen"**, empfehle ich bestimmte Grundpfeiler der Gesundheit regelmäßig auf einen optimalen Stand zu bringen. Dazu zählen unter anderem besonders die Darmgesundheit und die Versorgung mit Vitaminen, Mineralien und Mikronährstoffen.

EB Gesundheits-studio GmbH

Aktiv Oase
Gesundheitsstudio Eilenburg

Petra und Dirk Heynig
Am Alten Celluloidwerk 6
04838 Eilenburg
Telefon: 03423 601413
Web: www.aktiv-oase.de
E-Mail: EB@aktiv-oase.de

Öffnungszeiten: Mo. - Mi: 8 - 21.30 Uhr
Do.: 15 - 21.30 Uhr
Fr.: 8 - 21 Uhr
Sa.: 13 - 17 Uhr
So.: 9 - 15 Uhr

Wir bieten:
- 1.400 m² Therapie- & Trainingszentrum + großer Außenbereich (Neubau 2021/22)
- Physiotherapie (alle Kassen) mit Hightech
- Rehasport. Prävention, Zuschuss bis 100%
- Kraft-, Beweglichkeits- und Gehirntraining für jedes Alter, auch Kinder
- Expertenteam mit Herz. Kochkurse, Sauna
- auf Wunsch monatlich kündbar

Fliesenlegermeister Wirbeleit

Andreas Wirbeleit
Kurt-Bennewitz-Straße 19
04838 Eilenburg
Telefon: 03423 6145316
Mobil: 0177 7739373
E-Mail: andreas-wirbeleit@web.de

Leistungen und Angebot

- Legen und Verarbeiten aller Art Fliesen, Natursteinplatten und Mosaiken
- Epoxidharzverfugung
- professionelle Verarbeitung von Großformatfliesen
- Schlüter®-SystemHandwerker
- Außentreppen mit Naturstein belegen

Fliesenlegermeister Wirbeleit – seit 2005 für seine Kunden unterwegs. Der im Eilenburger Ortsteil Wedelwitz angesiedelte Handwerker ist der Fliesenspezialist der Region Eilenburg und darüber hinaus.

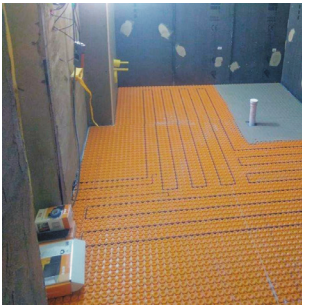

fit ´n´ mobil e. V.

c/o André Vogel
Kranoldstraße 24
04838 Eilenburg
Telefon: 0162 6310230
Web: www.fit-n-mobil.de - facebook.com/fitnmobil
E-Mail: kontakt@fit-n-mobil.de

Wir bieten:

- Rehasport vor Ort – auch in Ihrer Nähe!

EILENBURGER SCHLEIFE

Kennen Sie das Gefühl, keine gesundheitliche Unterstützung in Ihrer Nähe zu haben? Dann sind Sie bei uns genau richtig, denn wir, das Team von fit ´n´ mobil – Reha- und Gesundheitssport e. V. helfen Ihnen dies zu ändern und bringen den Rehasport dorthin, wo er gebraucht wird.
Seit nunmehr 5 Jahren sind wir treuer Begleiter bei der weiterführenden Rehabilitation und sind der optimale Weg zurück an den Arbeitsplatz. Getreu dem Motto : „Mit Spaß zurück zu alter Stärke!“ – können wir Ihnen zu mehr Lebensfreude und –qualität verhelfen.

Elektro-Danzmann

Christoph Danzmann
August-Fritzsche Straße 5
04838 Eilenburg
Telefon: 03423 704232 • Telefax: 607630
Mobil: 0176 17042321
Web: www.danzmann-eilenburg.info
E-Mail: DanzmannEilenburg@t-online.de

Wir bieten:
- Elektrotechnik
- Elektrofachhandel
- Haushaltsgeräteservice

Sie sind auf der Suche nach Elektrogeräten, Ersatzteilen oder möchten einfach nur gut beraten werden? - Besuchen Sie uns einfach in unserem Geschäft in Eilenburg. Sie brauchen einen Elektriker, der Installationen vor Ort vornimmt, bei Problemen hilft oder sogar eine komplette Hausinstallation macht? - Sprechen Sie uns an, wir haben die Lösung für Ihr Problem.

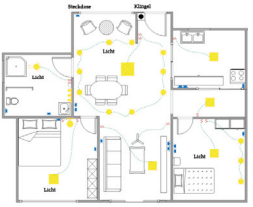

Fahrrad Paul

Velo & Sport Paul e. K.
Inhaber Christian Paul
Ziegelstraße 11a
04838 Eilenburg
Telefon: 03423 759340
Web: www.fahrrad-paul.de
E-Mail: info@fahrrad-paul.de
Öffnungszeiten: Mo.-Fr.: 10 - 18 Uhr
Sa.: 9 - 12 Uhr

ZERTIFIZIERTE QUALITÄTSWERKSTATT

Wir bieten:
- Verkauf von Fahrrädern und Zubehör
- Fahrradreparatur
- Fahrrad- und E-Bike-Verleih

Fahrrad Paul ist Marktführer in Eilenburg und bietet eine große Auswahl an Bikes und E-Bikes. Dank der kompetenten Beratung unseres regelmäßig geschulten Personals bekommen Sie bei uns ein Rad, welches ideal zu Ihren Bedürfnissen und Ihrer Körpergröße passt. Und das zu günstigen Preisen, da wir als Mitglied der ZEG von Europas größtem Fahrrad-Netzwerk profitieren. Wir garantieren Ihnen außerdem beste Qualität bei der Reparatur Ihres Velos und einen kostenlosen Sicherheitscheck im Vorfeld. Und damit Sie während der Reparatur mobil bleiben, stellen wir Ihnen ein kostenloses Ersatzfahrrad zur Verfügung. Schauen Sie doch mal vorbei und überzeugen Sie sich vor Ort.

Kaminholz Max®

Lutz Rohkohl
Zur Mühle 6
04838 Eilenburg
Telefon: 03423 671964
Mobil: 0173 3856185
Web: www.kaminholz-max.de
E-Mail: info@kaminholz-max.de

Leistungen und Angebot:

- Versorgung und Lieferung mit Kamin-, Brenn- und Feuerholz an zufriedene Kunden im Umkreis von bis zu 100 km
- Verkauf von Stammholz
- auch schnelle Lieferung möglich

Das richtige Kaminholz zur vereinbarten Zeit geliefert. Holz vom Kaminholz Max® ist gespaltenes Starkholz aus der Waldpflege, das aus nachhaltigem, ökologischem und regionalem Anbau stammt.

Gefragt ist Brenn- und Feuerholz mit dem höchsten Brennwert, genau dieses Holz bieten wir Ihnen bei Kaminholz Max® an.

Bau – IDEEN Dröschel GmbH

Lindenalle 53
04838 Doberschütz OT Sprotta
Telefon: 03423 706575 • Telefax: 706576
Web: www.bau-ideen-droeschel.de
E-Mail: info@bau-ideen-droeschel.de

Wir bieten:

Garten & Landschaftsbau

- Pflaster & Terrassenbau
- Bewässerung & Rollrasen & Rasenroboter
- Trockenwände
- Außentreppen
- Poolvorbereitungen
- Bodenaustausch

Holzbau

- Carport
- Dächer
- Terrassenüberdachung
- Hochterrassen
- Terrassenbeläge
- Pavillons
- Hallenbau

Beton-Fertig-Garagen

- Fundament – Gründung
- Nivellierarbeiten
- Baustraße / temporär oder Schotterzufahrt
- Kranmontage planen & organisieren

Bioenergie Sprotta GmbH

Betriebsleiter Florian Millemann
Langer Damm 1
04838 Doberschütz

Web: loick-bioenergie.de
E-Mail: florian.millemann@loick-bioenergie.de

Leistungen und Angebot:

- Stromproduzent im Bereich erneuerbare Energien mit einer täglichen Leistung ca. 15 MWh
- Wärmelieferant für landwirtschaftliche Unternehmen, Heidemark GmbH (Putenfarm in Doberschütz)
- Verwerter des anfallenden Putenmistes – dadurch Aufwertung des biologischen Düngers
- Unterstützung und Auftragsvergabe der Landwirte und Firmen in der Region

Mit unserer Anlage sind wir zugleich Versorger als auch Entsorger in einem geschlossenen Kreislauf–Wirtschaftssystem, das im harmonischen Zusammenspiel von Landwirtschaft und Bioenergie funktioniert. Biogasanlagen spielen eine wichtige Rolle im deutschen Energiesystem.

BelArt – Kohlezeichnungen & Abstrakte Malerei

BelArt – Julia Kleemann
Zum Tiergarten 19a
04838 Noitzsch
Telefon: 0163 471 1356
E-Mail: artworks@beltrah-portrait-art.de
Homepage: www.beltrah-portrait-art.de

Wir bieten:

- Portrait-Zeichnungen mit Kohle nach Fotovorlage – Menschen, Tiere, besondere Momente
- Abstrakte Malerei (auch als Wunschbild) – Strukturen, Farbe, Emotionen
- Gutscheine – Für Kunstliebhaber & besondere Anlässe
- Workshops in Planung

„Kunst wäscht den Staub des Alltags von der Seele."

Pablo Picasso

Ich bin Julia Kleemann, die kreative Seele hinter BelArt. Meine Leidenschaft gilt der Portrait-Kunst mit Kohle und abstrakter Malerei. Jedes Werk ist handgefertigt, individuell und mit viel Liebe zum Detail gestaltet – um Emotionen einzufangen und bleibende Erinnerungen zu schaffen.
Warum BelArt? Einzigartige Unikate statt Massenware überzeugen mit Handwerkskunst in Kohle und Farbe ausgeführt. Die Emotionale Tiefe in jedem Werk ist handgelebt. Die klaren Abläufe sowie die transparenten Preise stehen für ein faires Angebot.

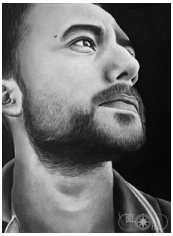

Kohlezeichnungen

Mundry Bedachung Eilenburg GmbH

Meisterbetrieb für Zimmerei & Dachdeckerei

Mundry Bedachung Eilenburg GmbH
Meisterbetrieb für Zimmerei und Dachdeckerei
GF Daniel Mundry
Ostbahnhofstraße 1a
04838 Eilenburg
Telefon: 03423 – 60 21 56
Mobil: 0171 – 69 36 010
E-Mail: info@zimmerei-mundry.de
Homepage: www.zimmerei-mundry.de

Leistungen und Angebot:

- Zimmererarbeiten
- Holzarbeiten
- Dachdeckerarbeiten
- Flachdachabdichtung
- Trockenbau

Seit 2019 erbringt die Mundry Bedachung Eilenburg GmbH Meisterbetrieb für Zimmerei und Dachdeckerei alle Arten von Dachdecker- und Zimmereiarbeiten für ihre Kunden in Eilenburg, Leipzig und Umgebung.

Malerin Andrea Helfer-Thiemecke

Atelier am Gut
Andrea Helfer-Thiemecke
Am Gut Heideck 2
04838 Doberschütz OT Sprotta-Siedlung
Telefon: 03423 600 579
E-Mail: andrea.helfer-thiemecke@freenet.de
Instagram: andrea.helferthiemecke

Wir bieten:

- Workshops
- Malkurse
- kreative Projekte rund um die Malerei
- gemalte Kunstwerke in verschiedenen Techniken

Ich bin Andrea Helfer-Thiemecke; Malen ist meine Leidenschaft. Als zeitgenössische Malerin aus Nordsachsen gestalte ich gern farbintensive Bilder gegenständlich und abstrakt zu Themen wie Meer, Landschaft und Stillleben.

Seit 2024 engagiere ich mich im Kreativnetzwerk Eilenburg und stelle aktiv zum Kleinstadtlabor KUNSTwoche Eilenburg aus. Seit vielen Jahren bin ich bei den Sonntagsmalern um Volker Pohlenz dabei und als Vorstandsmitglied des Torgauer Kunst- und Kulturverein „Johann Kentmann“ e. V. baue ich unter anderem künstlerische Brücken in den Landkreis Nordsachsen hinein.

Gräfendorfer® Geflügel- und Tiefkühlfeinkost Produktions GmbH

Reichsstraße 3
04862 Mockrehna
Telefon: 034244 58-0 • Telefax: 58-285
Web: www.graefendorfer.de
E-Mail: graefendorfer@sprehe.de

Wir bieten:
- Qualitätsgeflügel aus Sachsen
- Feinkost
- Tiefkühlkost
- Convenience Produkte

Gräfendorfer® Geflügel- und Tiefkühlfeinkost Produktions GmbH – eine starke sächsische Marke unmittelbar aus der Region. Wer auf Pumphuts Spuren wandelt kann das Unternehmen in Mockrehna keinesfalls verfehlen. Die Gemeinde mit über 5000 Einwohner schätzt das traditionsreiche Unternehmen am Standort sehr.
Das mehrfach für seine Qualität ausgezeichnete Unternehmen hat seine Produkte konsequent zu einer bekannten sächsischen Marke entwickelt und bedient, neben dem regionalen Markt, europa- und weltweit sowohl Privatkunden als auch die Gastronomie. Einfach beim nächsten Einkauf zu Gräfendorfer® greifen.
Gräfendorfer ist ein starker Arbeitgeber in kaufmännischen sowie technischen Berufen für fast 600 Mitarbeiter. Auch als Ausbildungsbetrieb hat Gräfendorfer einiges zu bieten. Neben den kaufmännischen Ausbildungsberufen wie Industriekauffrau (m/w/d) oder Kauffrau für Büromanagement (m/w/d) bildet Gräfendorfer auch Mechatroniker (m/w/d), Lebensmitteltechniker (m/w/d) und Fachkräfte für Lagerlogistik (m/w/d) aus.

BASTELKISTE

Nicole Schwenke
Rollenstraße 23
04838 Eilenburg
Telefon: 0151 5204 9798
E-Mail: nicole@bastelkiste-schwenke.de
Homepage: www.bastelkiste-schwenke.de

Wir bieten:

- Kreativ-Workshops
- Dinge selbst erschaffen
- Anleitung zur kreativen Umsetzung

Herzlich Willkommen bei der BASTELKISTE. Mein Name ist Nicole Schwenke, in meinem StartUp-Unternehmen biete ich kreative Workshops in und um Eilenburg an.

Kreativität verbindet! Bei mir dreht sich alles um die Freude am Gestalten. In meinen Kreativworkshops tauchst du in eine bunte Welt voller Ideen, Farben und Materialien ein.

Hier kannst du abschalten, Neues entdecken und mit den eigenen Händen etwas Wunderschönes erschaffen. Mach mit, lass dich inspirieren – und nimm am Ende nicht nur dein Werk, sondern auch eine schöne Erinnerung mit nach Hause.

Susann Grützner – Künstlerin, Reisende

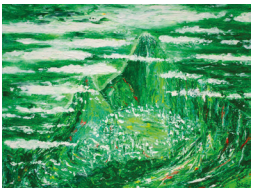

Susann Grützner
04838 Eilenburg
Telefon: 0176 32 55 6009
E-Mail: art.susann.gruetzner@gmx.de
Homepage: artsusanngruetzner.jimdofree.com

Leistungen:

- Veranstaltungen mit lebendigen Reiseberichten
- Kunst im Spannungsfeld meiner Leidenschaften
- ArtPoetry
- Drucke und Postkarten von meinen Arbeiten
- Präsentation auf Märkten

Ich bin Susann Grützner und verbinde Abenteuerlust mit Schönheit – als echte LebensKünstlerin, die leidenschaftlich gern durch ferne Länder und Kulturen reist. Ich sammele Schätze fürs Herz, die ich in lebendigen Reisevorträgen und in meiner LebensKunst umsetze.
In den letzten Jahren war ich auf verschiedenen Kontinenten unterwegs, unter anderem in Südamerika, Südostasien, Afrika oder in Europa.
Meine Reiseerlebnisse setze ich in farbintensiver Acrylmalerei und Specksteingestaltung um. Ich experimentiere mit unterschiedlichen Maltechniken und ungewöhnlicher Farbgebung, um den Betrachter mit auf die Reise zu nehmen und Lebendigkeit auszulösen.
In verschiedenen Ausstellungen, zum Beispiel zur KUNSTwoche Eilenburg, im Wohlfühl Café oder im Landratsamt Delitzsch, präsentiere ich meine Arbeiten.

Freudentanz, Susann Grützner, 2021

Schnecke Schneekappe, 2018

Hundewelpen, 2015

Menschen, Projekte, Netzwerke

... zum Beispiel Stammtische, Aktionen mit und bei Mitgliedern, HeinzelTropfen, Coworking Weltkleinstadt oder Mitarbeit Initiative Muldecities ...

Stammtische

Aktionen mit und bei Mitgliedern

www.cwwk.de

Projekte des Vereins –

Labyrinth für Eilenburg

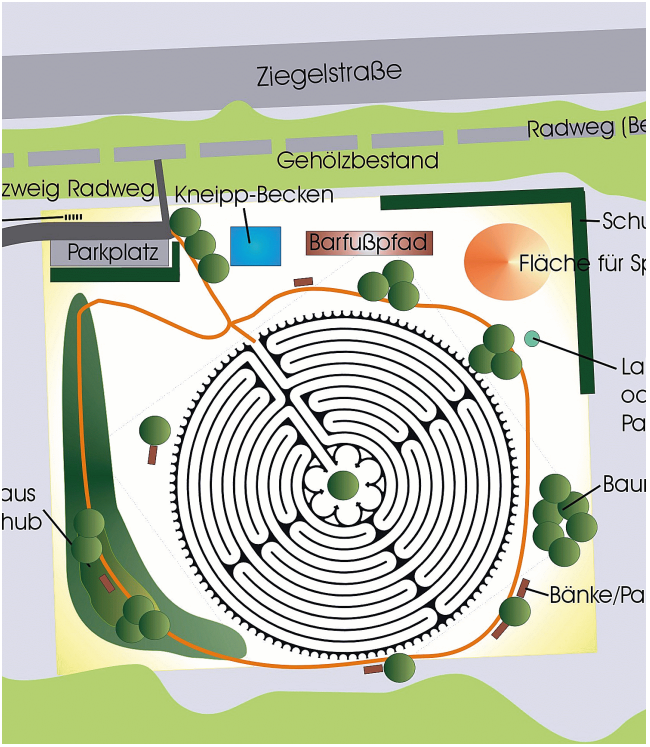

Aktuell wird im *#TGVeb* dazu gearbeitet, wie ein größeres Labyrinth für Eilenburg als zusätzlicher Besuchermagnet realisiert werden kann. Weitere Informationen finden Sie auf unserer Website *www.tgveb.de/aktuelles/projekte/*

Kooperationspartner im Projekt sind aktuell:

Eilenburg

TREFFPUNKT LEIPZIG

LEIPZIGS GASTGEBER MIT HERZ

#TGVeb
Wirtschaft fördern - Menschen vernetzen

SL | Marketing & Management

#TGVeb-Leistungen

Die Leistungen des Tourismus- und Gewerbevereins Eilenburg e. V. für Mitglieder und die Region:

- Aufnahme in den Eilenburger Wegweiser, das gedruckt und als PDF unter anderem von der Tourist-Information in alle Welt versendet wird
- eigenes Profil auf der Website des Wirtschaftsvereins www.tgveb.de, kostenfreier Newsletter
- regionale Plattform Fachkräftesicherung
- Möglichkeit des Auslegens von Flyern im Museumsshop und der Tourist-Information im Roten Hirsch
- Netzwerk für Unternehmer und Unternehmerinnen in der Region, mit zahlreichen Kontakten und Vernetzungen über die Region hinaus
- leichtere Kooperationsmöglichkeit der Mitglieder untereinander
- gemeinsame Aktionen im Bereich Werbung und PR, die so auch günstiger für den Einzelnen werden
- verschiedene Veranstaltungen wie Stammtische, Projektgruppen, Vereinsfahrten oder regionale Feste
- jedes Mitglied im *#TGVeb* profitiert auch von den PR-Aktivitäten des Vereins, in den sozialen Medien, auf der Website oder bei Veranstaltungen
- Einflussnahme auf Entscheidungen des Stadtentwicklungsfonds über den Sitz des *#TGVeb* in diesem Gremium

Und das Beste zum Schluss: Für die meisten Unternehmen für 100 Euro im Jahr zu haben!

SCAN ME

Wirtschaft fördern – Menschen vernetzen

TGVeb
Wirtschaft fördern + Menschen vernetzen

#TGVeb
Wirtschaft fördern - Menschen vernetzen

SACHSEN-M

Tourist-Information Eilenburg

im Roten Hirsch
Torgauer Straße 40
04838 Eilenburg

Telefon: 03423 652 226
E-Mail: *tourismus@eilenburg.de*
Web: *www.eilenburg.de/tourismus*

Öffnungszeiten:

Dienstag, Donnerstag: 9 - 18 Uhr
Mittwoch, Freitag, Sonnabend: 9 – 13 Uhr
Sonn-/Feiertag: 10 – 16 Uhr

Die Mitarbeiter der Tourist-Information beraten Sie gern über den Verein und über Eilenburg.

EILENBURGER SCHLEIFE

Luther weg

Eilenburg Baumriesenpfad der Philosophie

Tourismus- und Gewerbeverein Eilenburg e. V.

im Roten Hirsch

E-Mail: *info@tgv-eilenburg.de*
Web: *www.tgv-eilenburg.de*